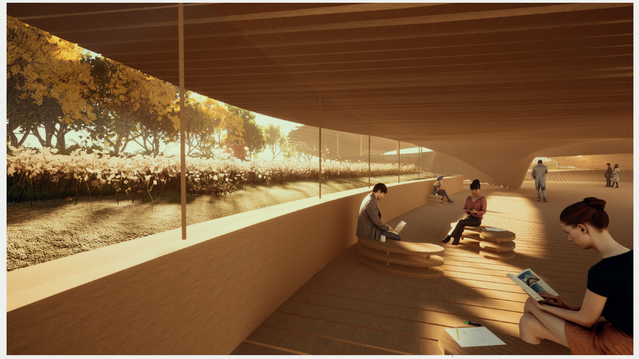

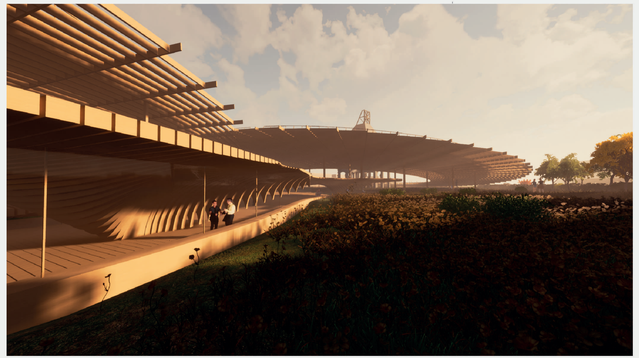

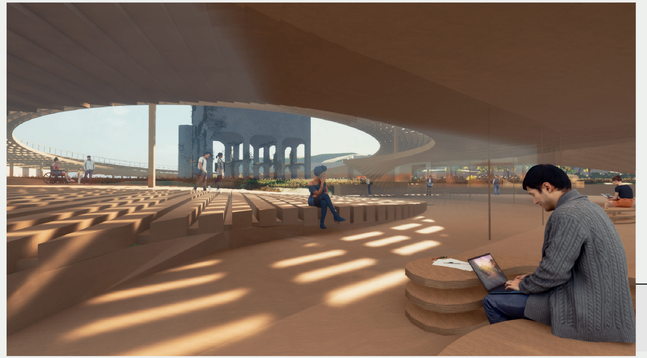

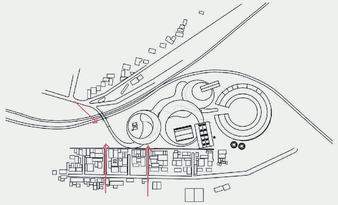

Integración del proyecto a la trama urbana: acceso al jardín desde la ciudad y desde el barrio.

Propuesta de programa en el jardín post industrial

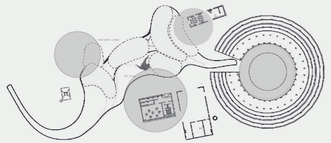

Reinvención del paisaje industrial: envolver las preexistencias y delimitar jardines hacia éstas.

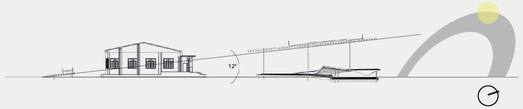

Asoleamiento temprano:
La inclinación de las cubiertas superiores hacia el norte y la ausencia de tabiquerías busca lograr la mayor eficiencia en la iluminación de las primeras horas del día.

Planta de arquitectura

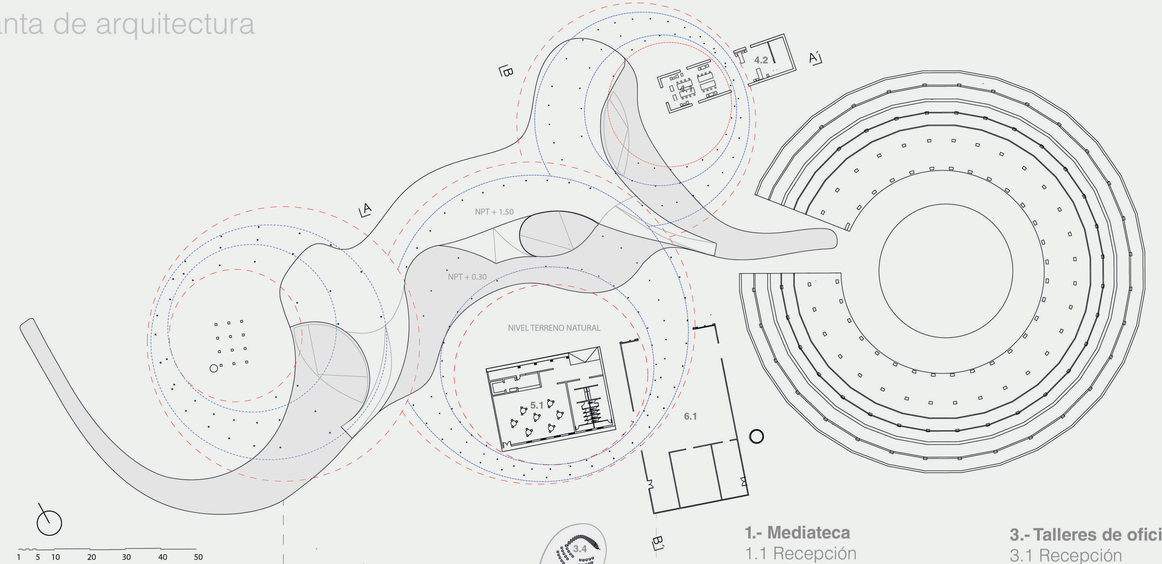

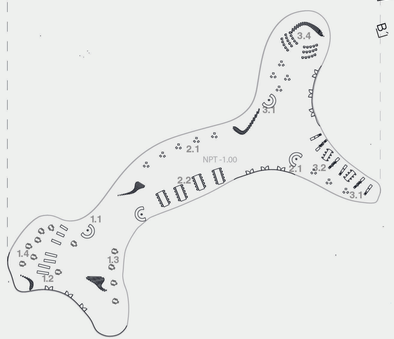

1.- Mediateca
1.1 Recepción
1.2 Estanterías
1.3 Estación lectura
1.4 Estación de actividades

2.- Teletrabajo
2.1 Recepción
2.2 Espacios de trabajo colectivo
2.3 Espacios de trabajo individual

3.- Talleres de oficio
3.1 Recepción
3.2 Zona de impresión
3.3 Zona de corte
3.4 Zona de capacitación

4.- Taller de maquinaria
4.1-Área de trabajo carpintero
4.2 Bodegaje

5.- Cafetería
5.1 Baños
5.2 Comedor

6.- Espacios de exposición

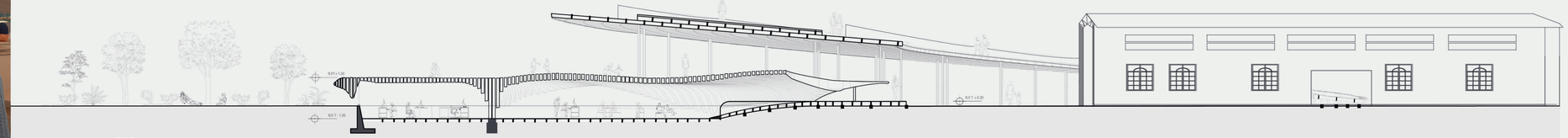

CORTE A - A