

CONCURSO DE ARQUITECTURA 2021

ZONA RESIDENCIAL QUILICURA | RED DE PABELLONES

La propuesta parte de un planteamiento descentralizador, donde, por medio de una red de pabellones de trabajo y formación para jóvenes, los barrios pueden desempeñar actividades vinculadas al trabajo y capacitación, además de generar una suerte de **centro barrial**. Es por esto que se escogen los colegios como un programa complementario tanto de escala, como de usos formativos, generando así una cobertura a nivel comunal del proyecto.

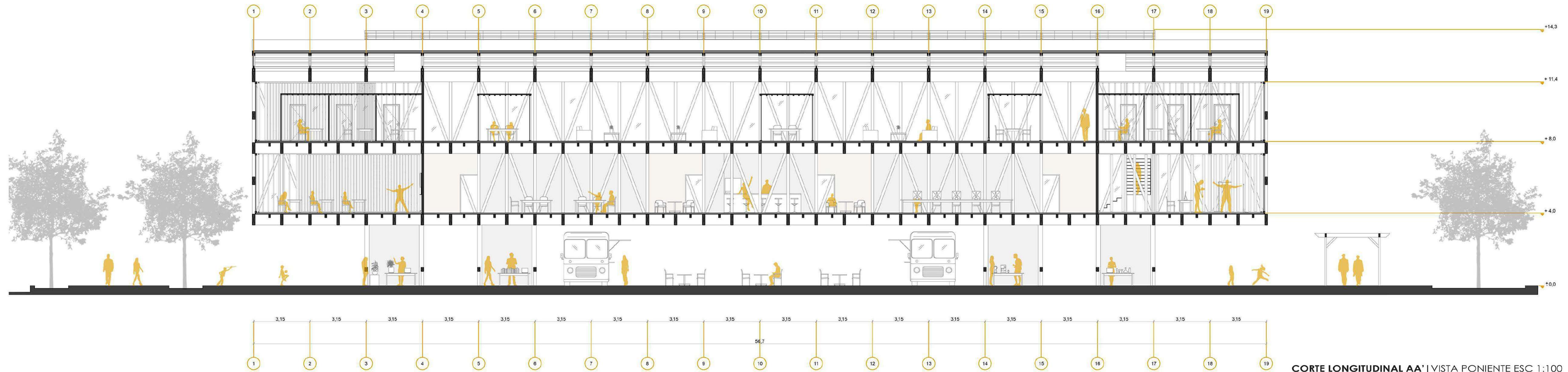

AXONOMÉTRICA DE CONTEXTO | EQUIPAMIENTOS

