

## 1er Nivel Patrimonial Existente.

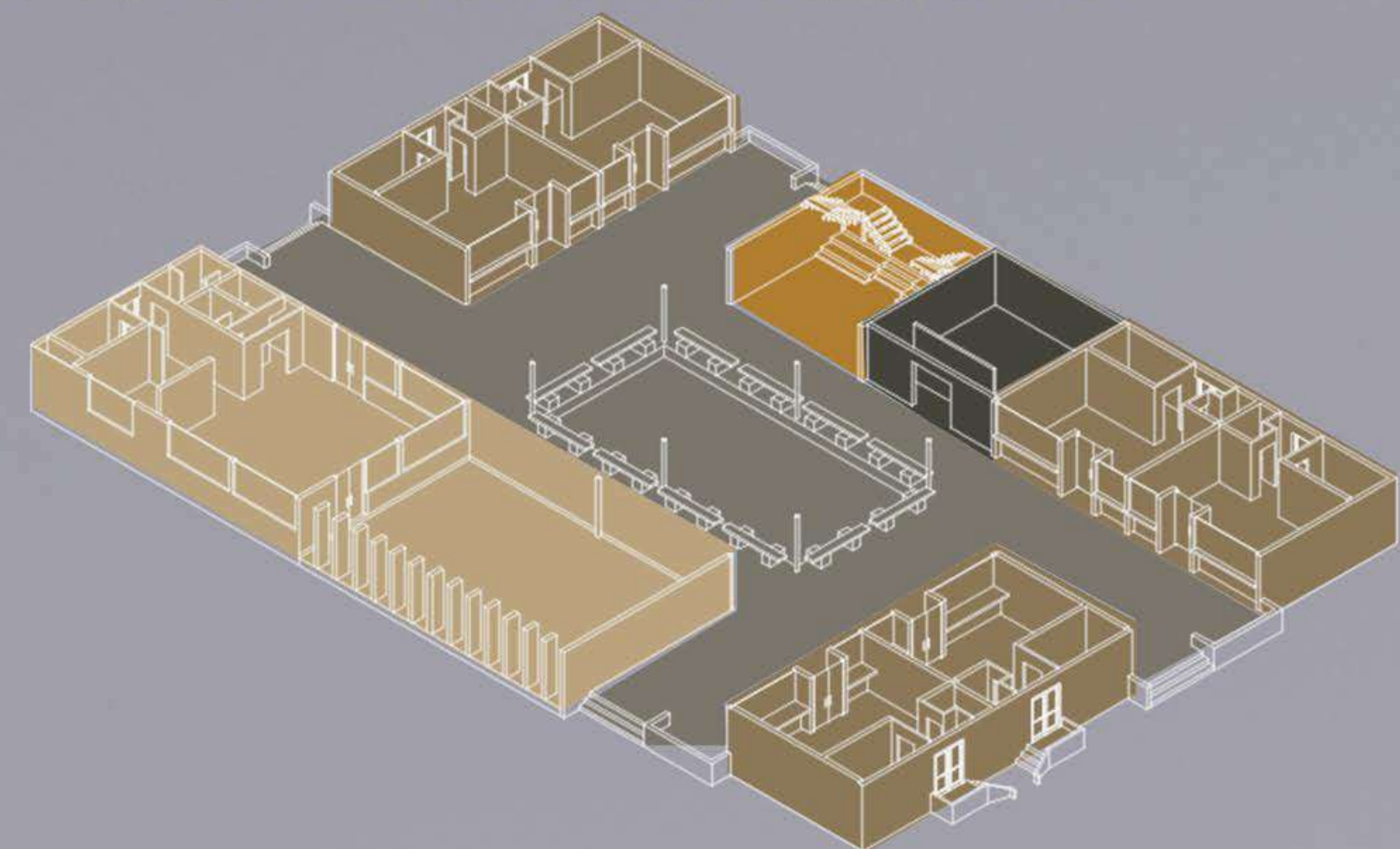

- Locales emprendedores.
- Escalera.
- Cafetería, comedor.
- Tránsito entre locales comerciales.
- Baños.

Programa Primer nivel (Patrimonial) sin intervención.  
Es de trabajo **estático**, dirigido a los emprendedores de la villa.

## 2do Nivel Intervención en Madera.

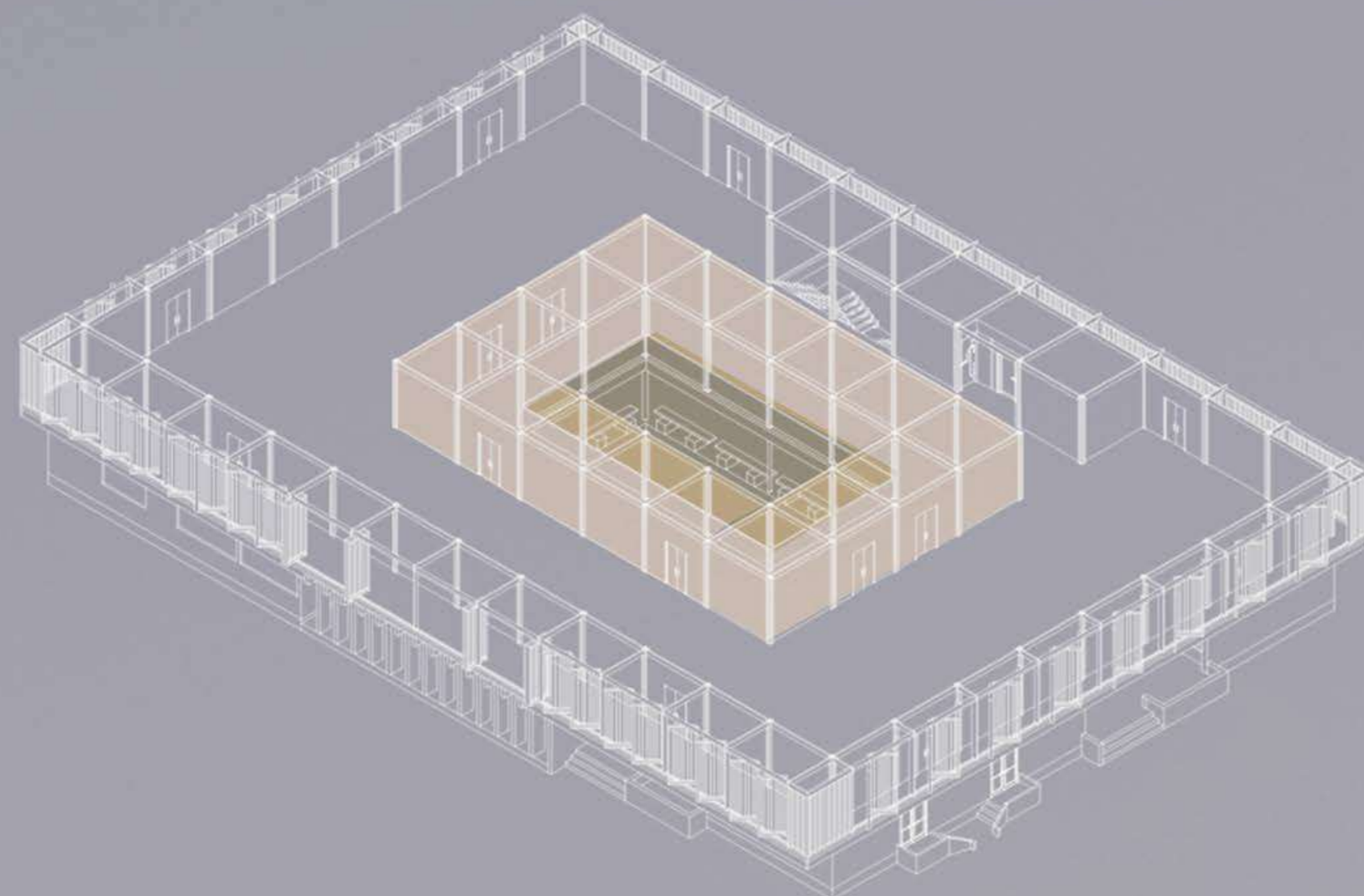

- Patio central.
- Espacio de tránsito y exposición.

Patio central descubierto que permite la entrada de abundante luz y la conexión con el primer nivel.  
A su alrededor se generan zonas de exposición aprovechando el flujo de personas.

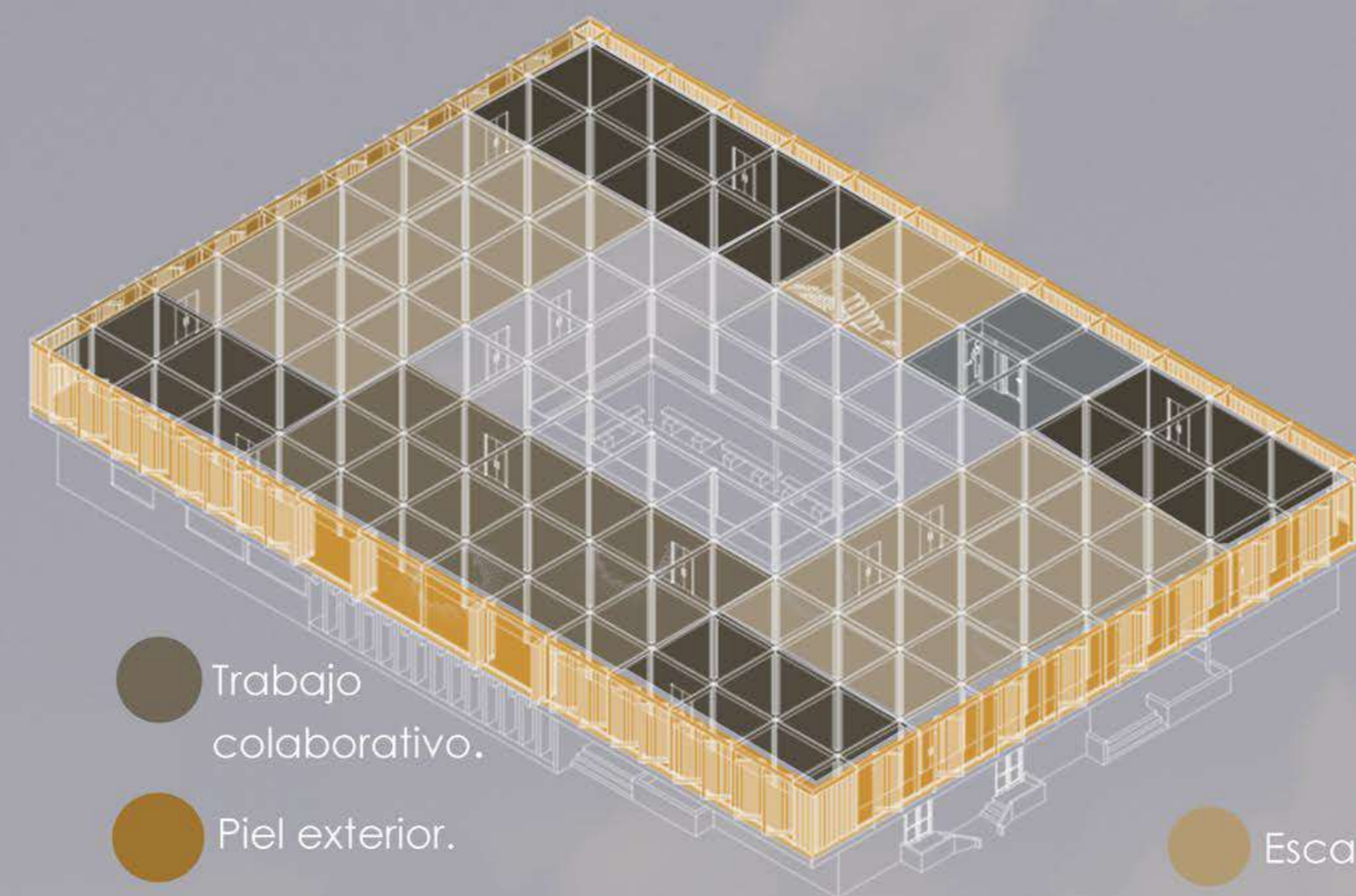

- Trabajo colaborativo.
- Piel exterior.
- Trabajo dinámico (Muros móviles).
- Trabajo rígido (Muros fijos).
- Escalera.
- Servicios higiénicos.

Segundo nivel tipo Co-Work colaborativo mediante una doble piel.  
La piel exterior es un reticulado de madera que sigue la lógica de muros móviles pudiendo estirarse o recogerse, haciendo estos espacios interiores más **dinámicos**.



## Flexibilidad del mismo espacio de trabajo colaborativo:



Trabajo Complementario.



Trabajo Expositivo.



Trabajo Individual.