

DETALLES CONSTRUCTIVOS

CENTRO DE TELETRABAJO Y BIOTECNOLOGÍA EN CONTACTO CON EL CORREDOR BIOLÓGICO

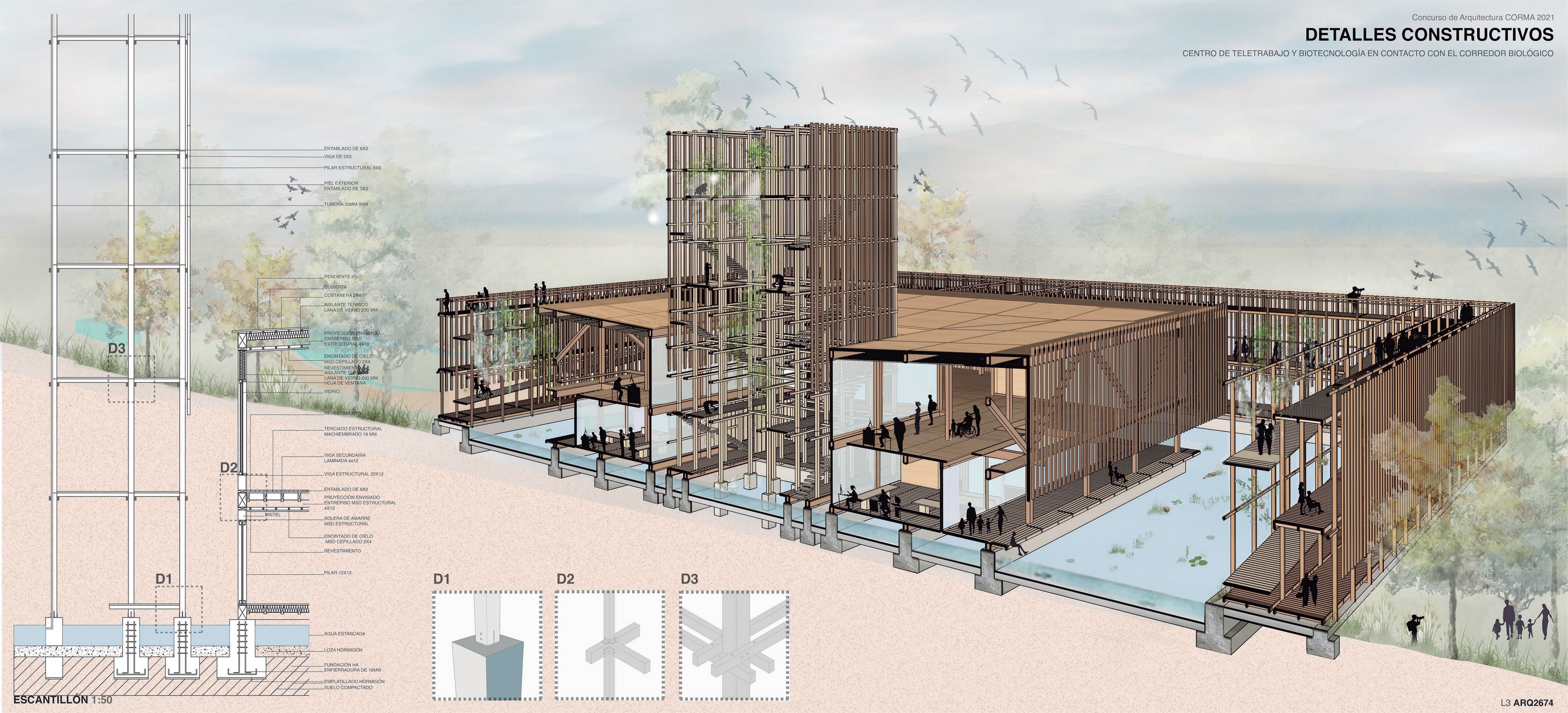

- ENTABLADO DE 6X2
- VIGA DE 5X3
- PILAR ESTRUCTURAL 8X8
- PIEL EXTERIOR ENTABLADO DE 3X3
- TUBERÍA 20MM X6M
- PENDIENTE 5%
- CUBIERTA
- COSTANERA 2X4
- AISLANTE TÉRMICO
- LANA DE VIDRIO 250 MM
- PROYECCIÓN ENVIGADO ENTREPISO MSD ESTRUCTURAL 4X12
- ENCINTADO DE CIELO MSD CEPILLADO 2X4
- REVESTIMIENTO AISLANTE TÉRMICO LANA DE VIDRIO 250 MM
- HOJA DE VENTANA VIDRIO
- REVESTIMIENTO
- TERCIADO ESTRUCTURAL MACHIEMBRADO 18 MM
- VIGA SECUNDARIA LAMINADA 4X12
- VIGA ESTRUCTURAL 20X12
- ENTABLADO DE 6X2
- PROYECCIÓN ENVIGADO ENTREPISO MSD ESTRUCTURAL 4X12
- BIINTEL
- SOLERA DE AMARRE MSD ESTRUCTURAL
- ENCINTADO DE CIELO MSD CEPILLADO 2X4
- REVESTIMIENTO
- PILAR 12X12
- AGUA ESTANCADA
- LOZA HORMIGÓN
- FUNDACIÓN HA ENFIERRADURA DE 16MM
- EMPLATILLADO HORMIGÓN
- SUELO COMPACTADO

D3

D2

D1

D1

D2

D3

