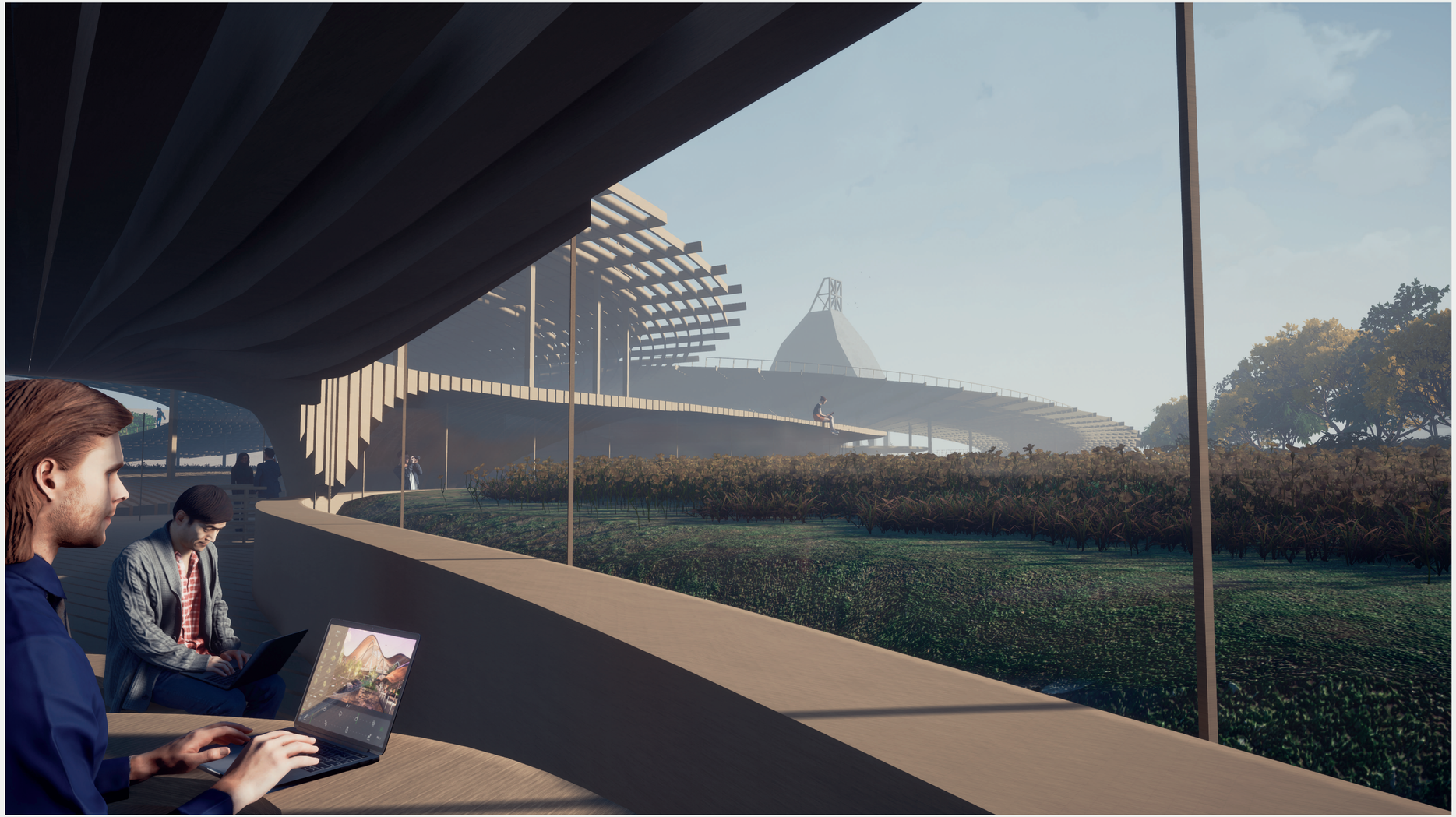

1

2

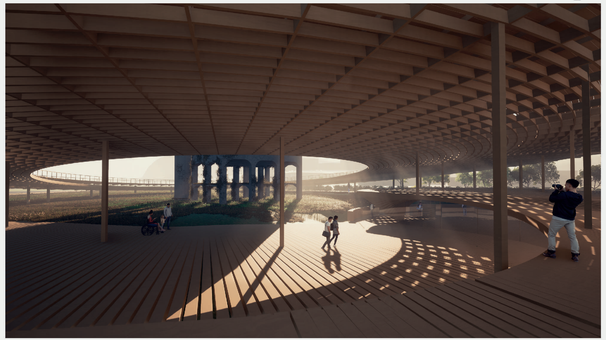

3

4

1.- Vista desde las salas de diseño hacia el jardín.
2.- Vista subida disco central.
3.- Vista desde la tornamesa hacia la tarima.
4.- Vista desde la tarima alta hacia el jardín de la carbonera.