

PROYECTO SMART PREFAB: CONSTRUCCIÓN MODULAR CON MADERA

Colombia es un país con un alto potencial maderero debido a su ubicación geográfica pero actualmente la construcción con madera no es un tema relevante en el país. Por esta razón desde el Centro de Tecnologías para la Construcción y la Madera (CTCM) adscrito al Servicio Nacional de Aprendizaje (SENA) se plantea el proyecto Smart Prefab, el cual busca por un lado fomentar la construcción con madera en el país, brindando lineamientos que ayuden a la industria nacional a vencer las brechas tecnológicas y culturales que dificultan la construcción de este tipo de proyectos actualmente; por otro lado, tiene como fin atender una necesidad de la sede del CTCM, que actualmente presenta un déficit de aulas de formación, proponiendo un edificio institucional de cuatro piso, el cual incrementará el número de aulas totales de la sede y brindará espacios para adaptarse a las nuevas condiciones generadas por la pandemia de Covid-19.

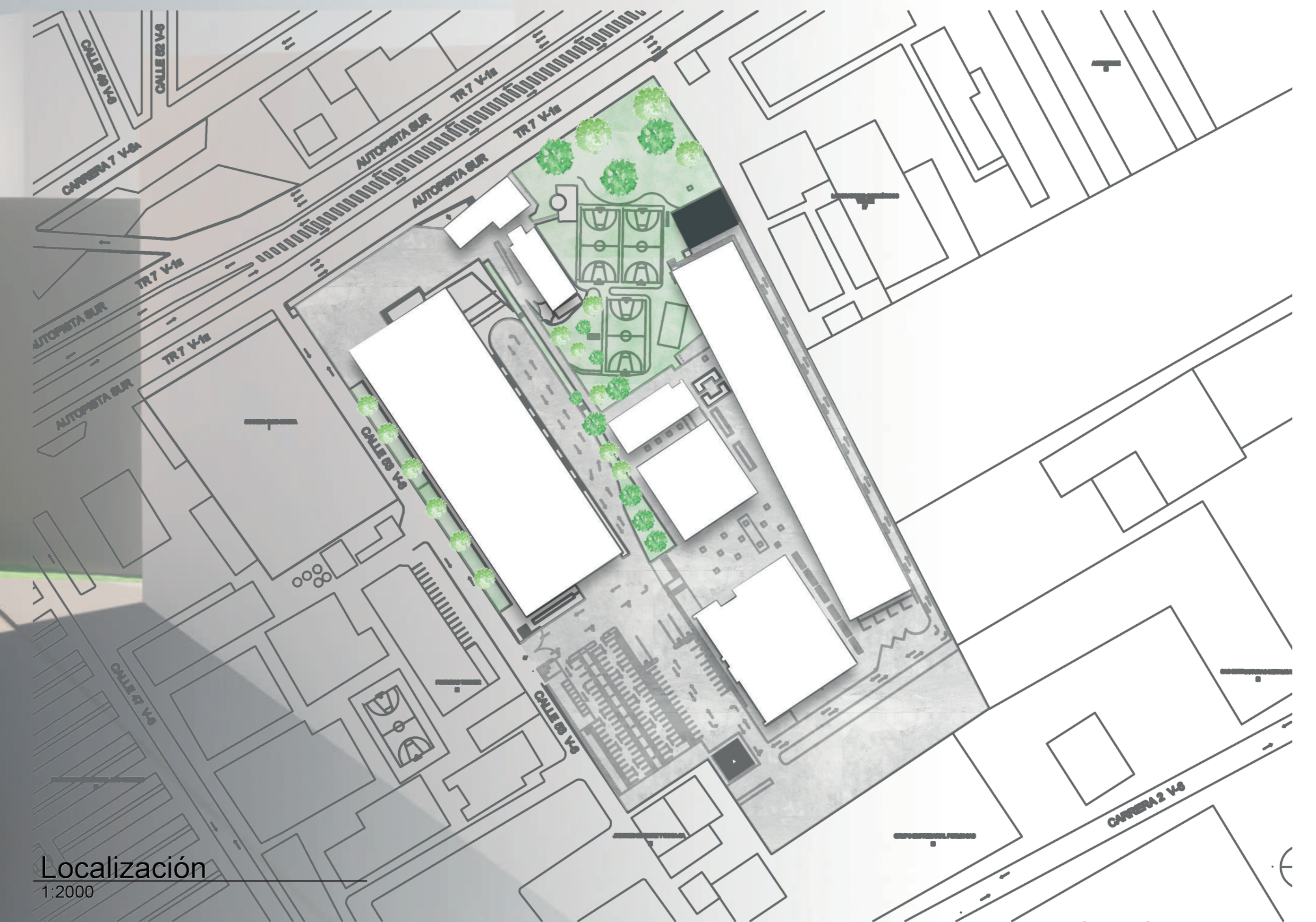
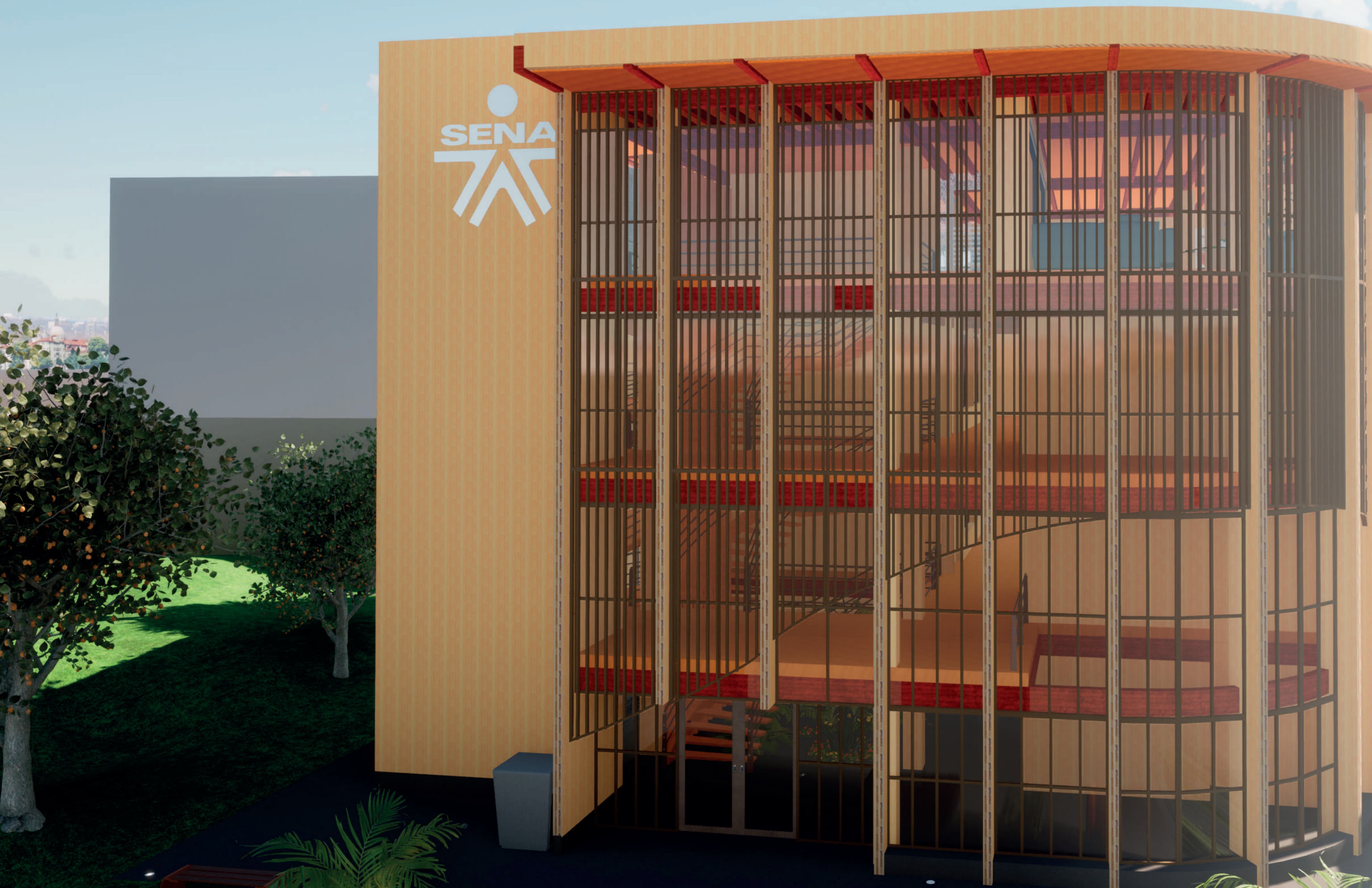

Localización
1:2000