



TEMA DE PROYECTO

El proyecto está diseñado para inmigrantes en busca de oportunidades en nuestra ciudad, pensado principalmente en disminuir el mayor problema al que se enfrentan al llegar a nuestro país: la vulnerabilidad social y laboral, durante un periodo de 30 días, puesto que al finalizar la labor se encontrarán capacitados para buscar nuevas oportunidades laborales fuera del edificio. Para ello, el proyecto cuenta con 18 habitaciones desde el 2do al 5to nivel, donde se conforman dos grandes espacios con 3 o 4 dormitorios para 2 o 3 personas completando un total de 44 personas, cada espacio constan con las condiciones básicas de una vivienda, a las que comúnmente no pueden acceder, una cocina, comedor común y habitaciones. Como una forma de ayudarlos a financiar estas viviendas y de afrontar su vida en Chile, el proyecto se complementa con servicios en los pisos 1, -1, -2 y -3 como bolsa de empleo, espacios informativos, asistencia profesional, salas de idioma y salas de capacitación, lo cual los hace ser los protagonistas del funcionamiento de este proyecto, cumpliendo con sus derechos que muchas veces han sido vulnerados por el solo hecho de ser extranjeros, aquí serán integrados y respetados.



Hormigon-Madera  
Caral Bove

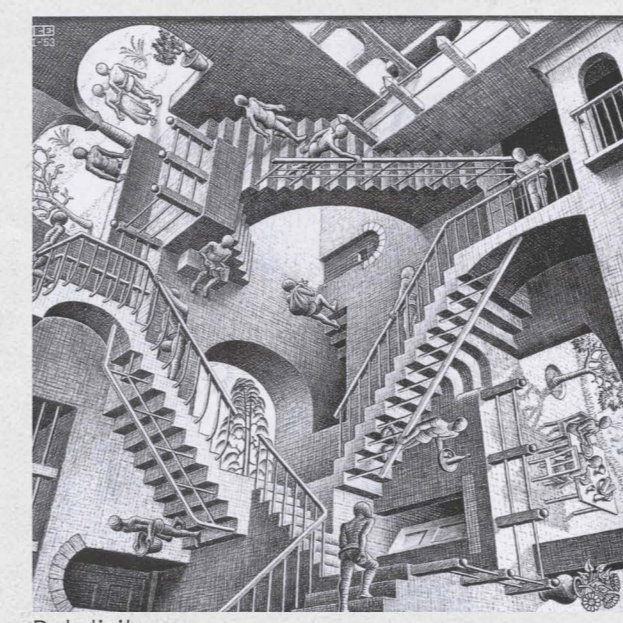

Relativity  
M.C. Escher



Idea puente peatonal  
Londres



Lost Ship  
Tomek Setowski



VIVENDAS

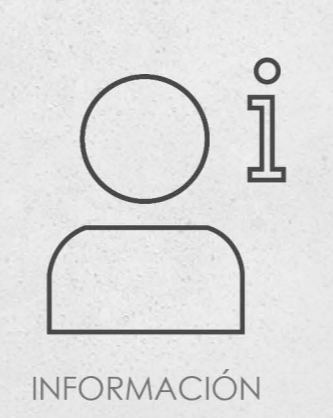

INFORMACIÓN



ORIENTACIÓN PSICOLÓGICA



ASISTENCIA SOCIAL



ASISTENCIA JURIDICA

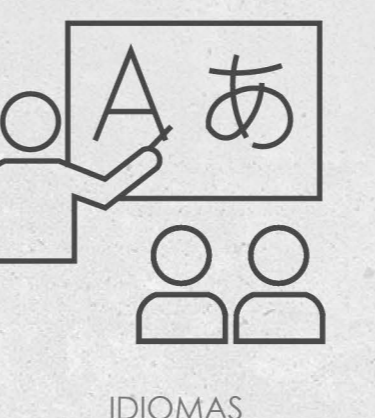

IDIOMAS



CAPACITACIÓN

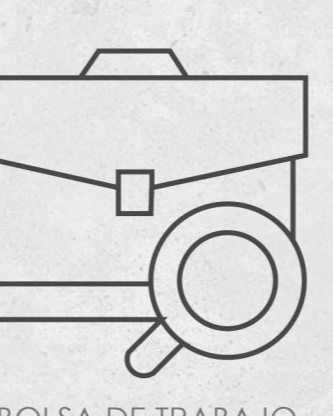

BOLSA DE TRABAJO

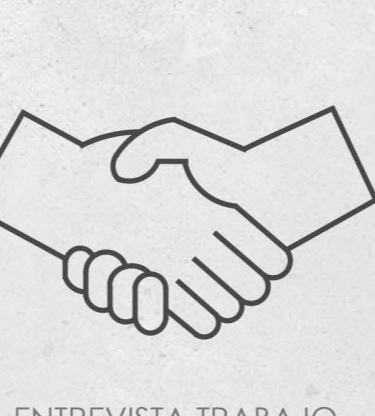

ENTREVISTA TRABAJO

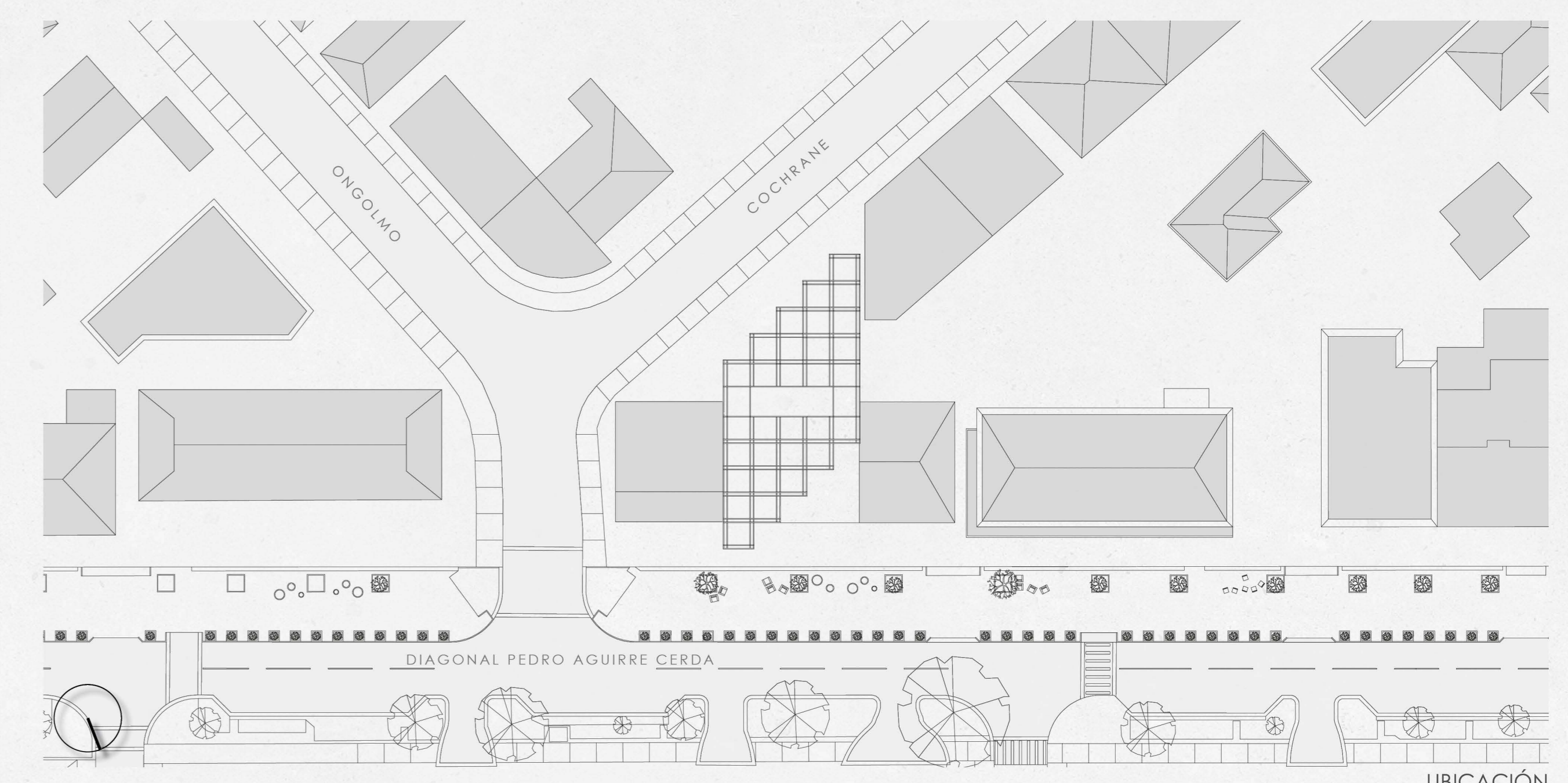

UBICACIÓN  
1:500

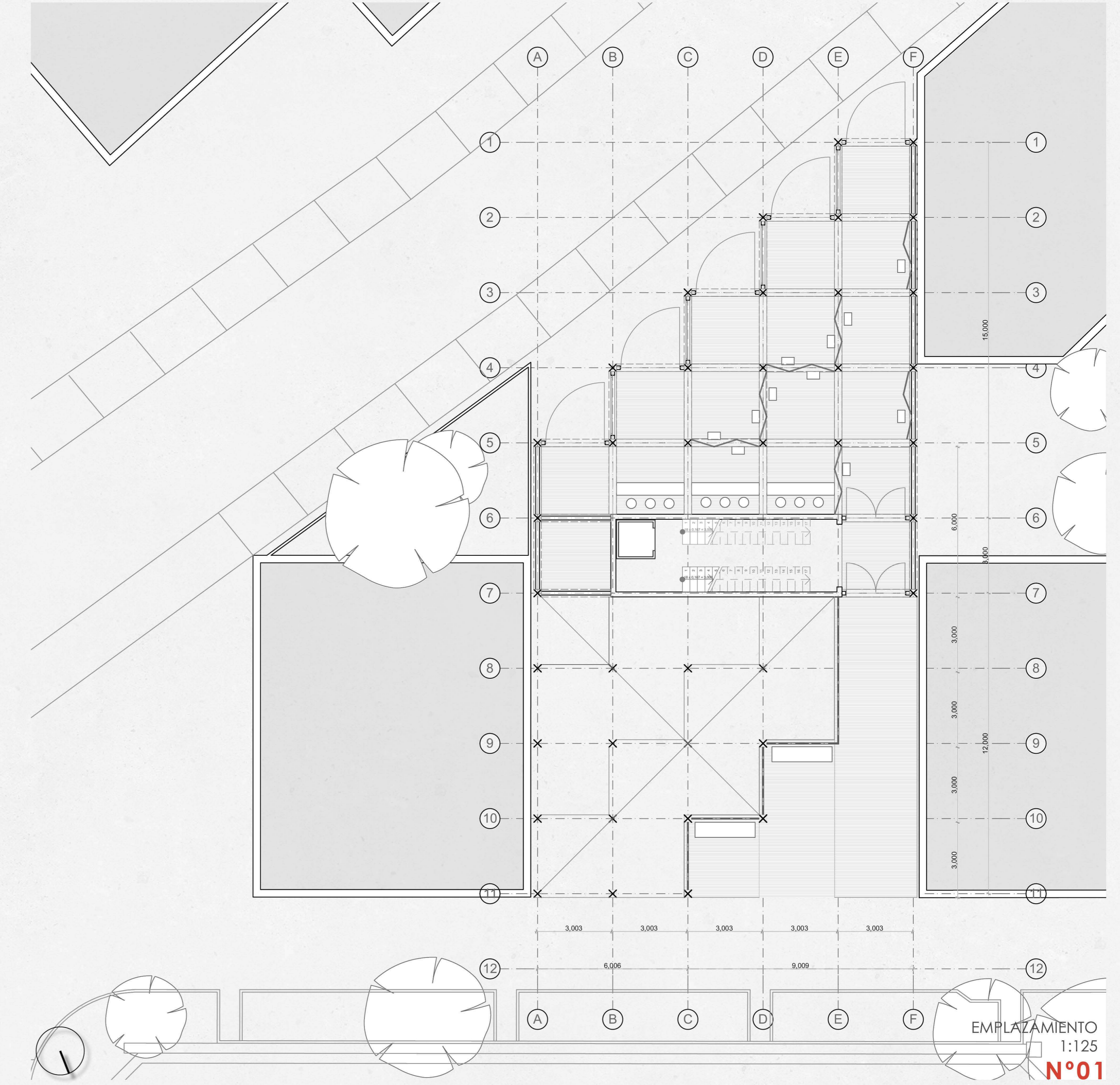

EMPLAZAMIENTO  
1:125  
N°01