

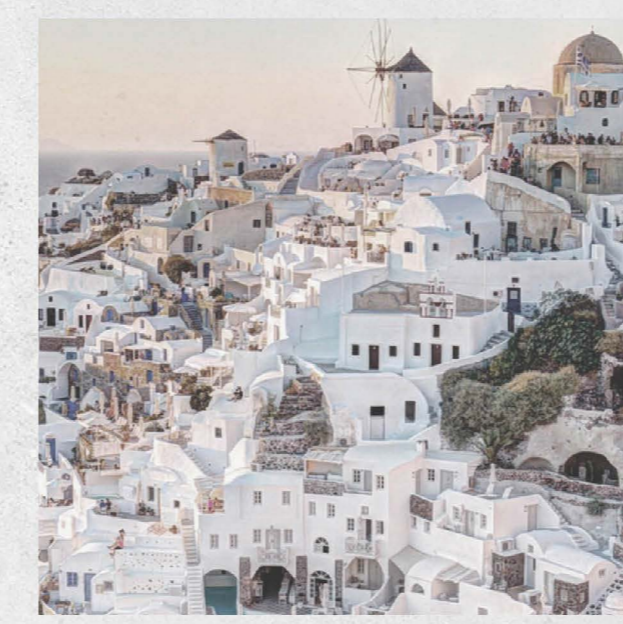

## CONTEXTO URBANO

El proyecto se emplaza en la Diagonal Pedro Aguirre Cerda la cual cumple la función de unir dos sectores importantes: el Campus de la Universidad de Concepción y el centro de la ciudad. Esto provoca gran tránsito de peatones, ciclistas y vehículos, además de las distintas actividades que se viven en ella como el comercio, expresiones artísticas, encuentros y relaciones con calles aledañas, es por esto que el proyecto llega a ser una pieza en esta multifuncionalidad de la Diagonal. El predio del proyecto permite que exista una conexión entre la calles Pedro Aguirre y calle Cochababe, revitalizando esta última ya actualmene es un solar post 27 febrero. El escalonamiento del proyecto crea una relación de alturas con sus medianeros, ya que en su parte frontal respeta los 4 pisos de las edificaciones contiguas, y en su parte posterior mantiene la altura de un solo nivel.



Grecia



Plug-in City  
Alain Buxlex

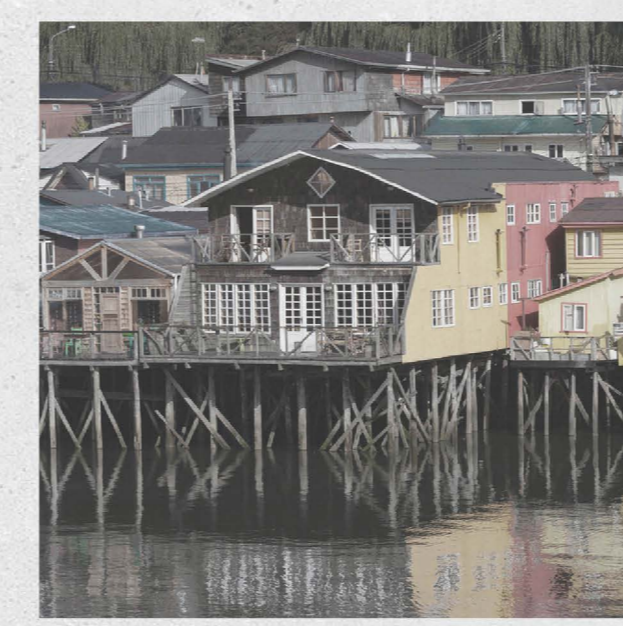

Palafitos  
Chiloé

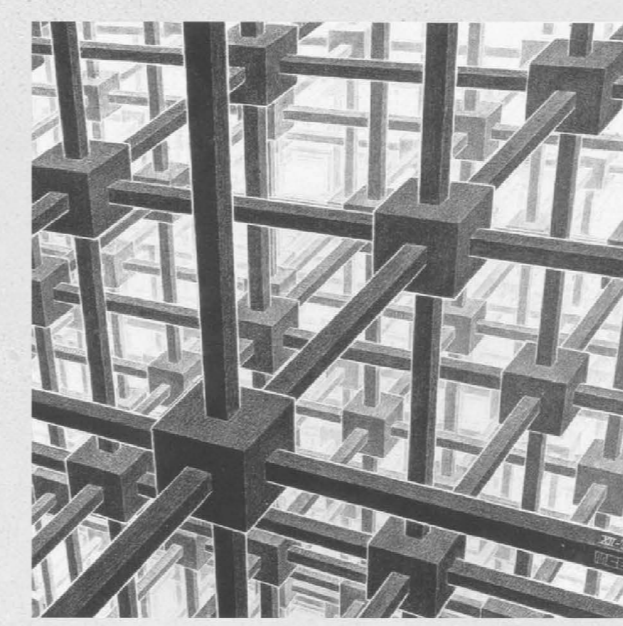

Cubic Space Division  
M.C. Escher

### ISOMETRICA CONTEXTO

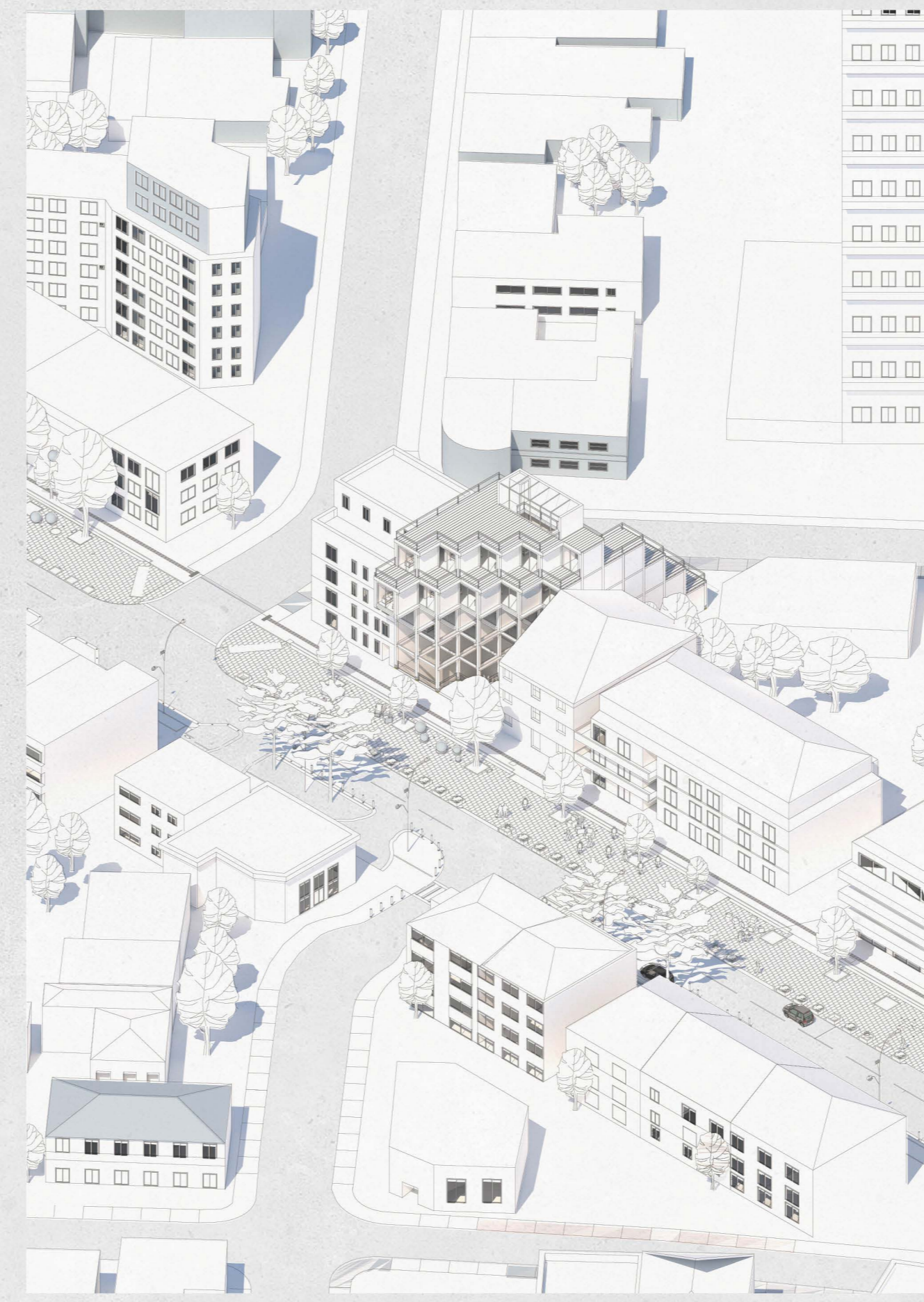

- NPT +12.0m  
Vivienda
- NPT +9.0m  
Vivienda
- NPT +6.0m  
Vivienda
- NPT +3.0m  
Vivienda
- NPT 0  
Sala de informaciones
- NPT -3.0m  
Orientación profesional
- NPT -6.0m  
Salas de idiomas
- NPT -9.0m  
Capacitación y bolsa de trabajo

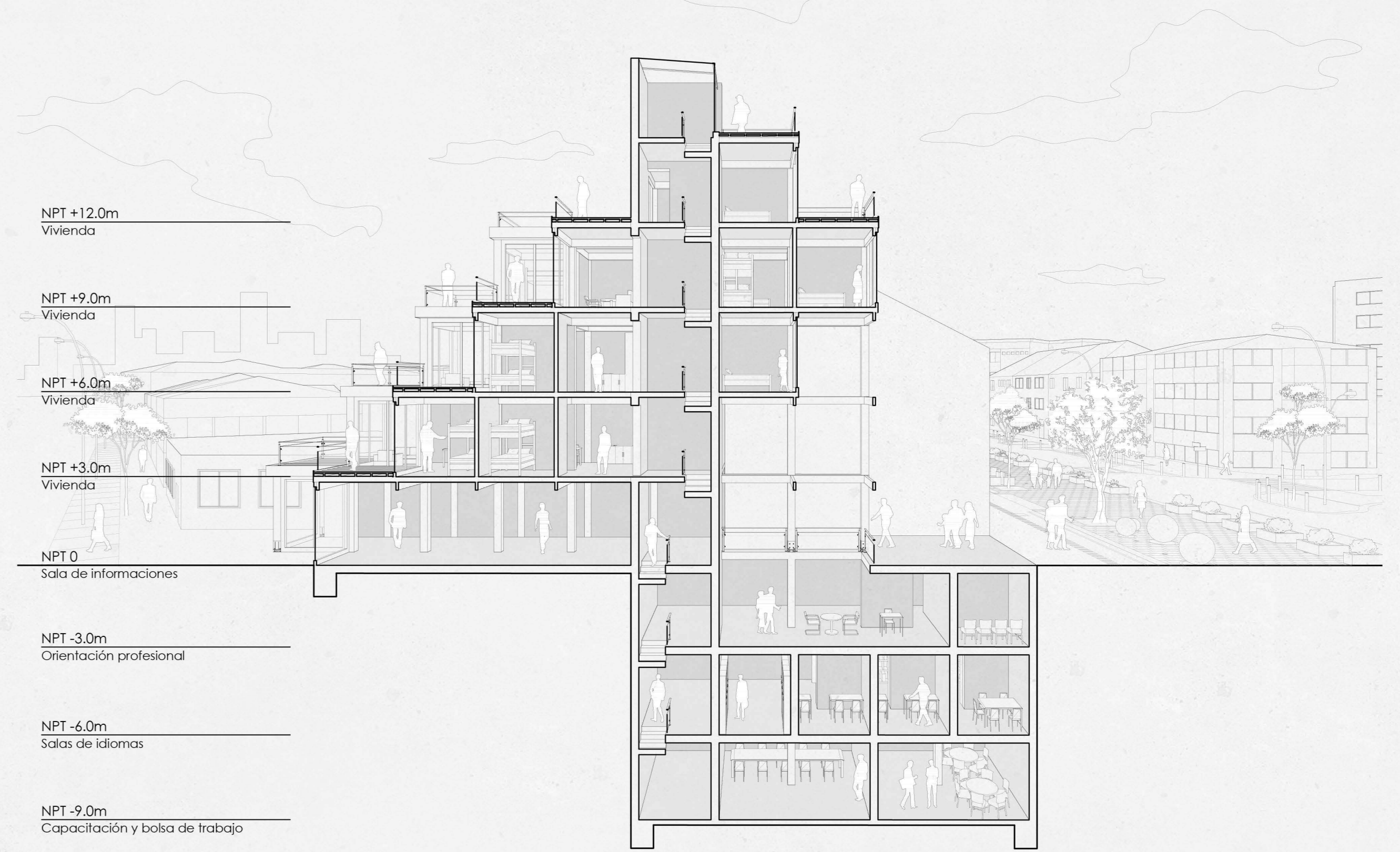

- NPT +12.0m  
Vivienda
- NPT +9.0m  
Vivienda
- NPT +6.0m  
Vivienda
- NPT +3.0m  
Vivienda
- NPT 0  
Sala de informaciones
- NPT -3.0m  
Orientación profesional
- NPT -6.0m  
Salas de idiomas
- NPT -9.0m  
Capacitación y bolsa de trabajo

