

Colectivo Habitacional : "La escuela y la cancha".

Hoy en día los sectores más vulnerables del país carecen de un equipamiento colectivo el cual pueda ser un soporte de crecimiento al barrio, es así como las poblaciones se encuentran estancadas en su desarrollo, exponiéndose a mayores factores de riesgo, debilitando las garantías de un surgimiento en comunidad.

Uno de estos casos es la población Aurora la cual se encuentra ubicada en la comuna de La Cisterna y que por su ubicación se encuentra en las principales áreas de riesgo de la comuna, tales como: narcotráfico, delincuencia juvenil, y maltrato infantil, no obstante diversas agrupaciones autogestionadas se han apropiado de la multifuncionalidad de la vivienda para otorgar aquellos programas que se encuentran carente en el barrio, uno de los ejemplos más claros es la "Escuelita Libre" que propone no solo un programa basado en educación valórica si no que también talleres para integrar a la comunidad, generando un vínculo entre sus residentes.

El proyecto se identifica una célula habitacional a través de los sectores privados de la vivienda (dormitorios y baños), mientras que el sector "público" (comedor, cocina y estar) del hogar se presentará de forma colectiva abriendo los espacios.

El primer piso se hace cargo en la horizontalidad integrando el contexto, y el segundo piso relaciona el programa más privado de la torre generando un espacio mixto entre lo público y lo privado.

La torre aporta a la zona un hito que vincula no solo la gente que lo habita sino a quienes residen alrededor.

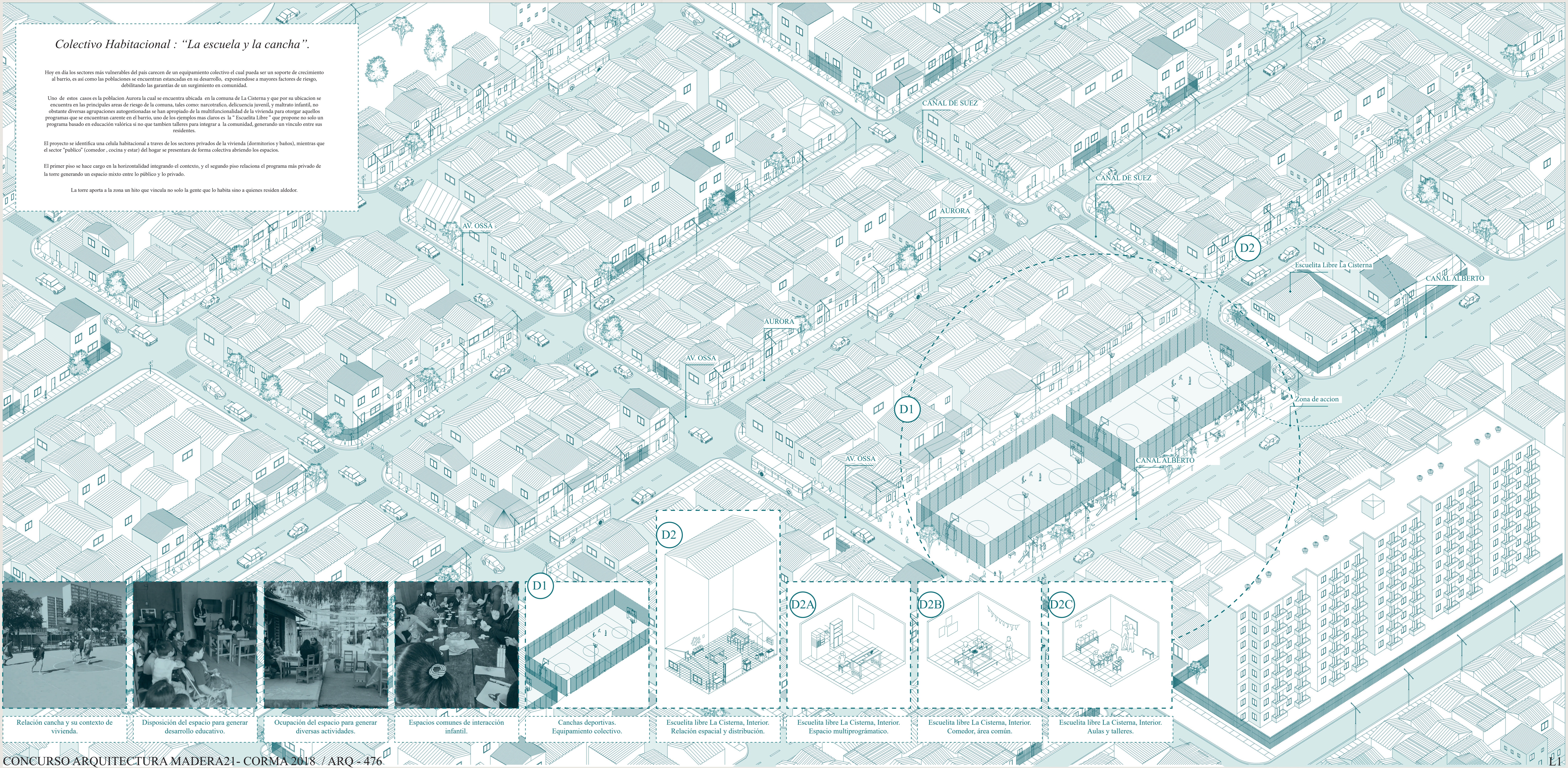

Relación cancha y su contexto de vivienda.



Disposición del espacio para generar desarrollo educativo.



Ocupación del espacio para generar diversas actividades.



Espacios comunes de interacción infantil.

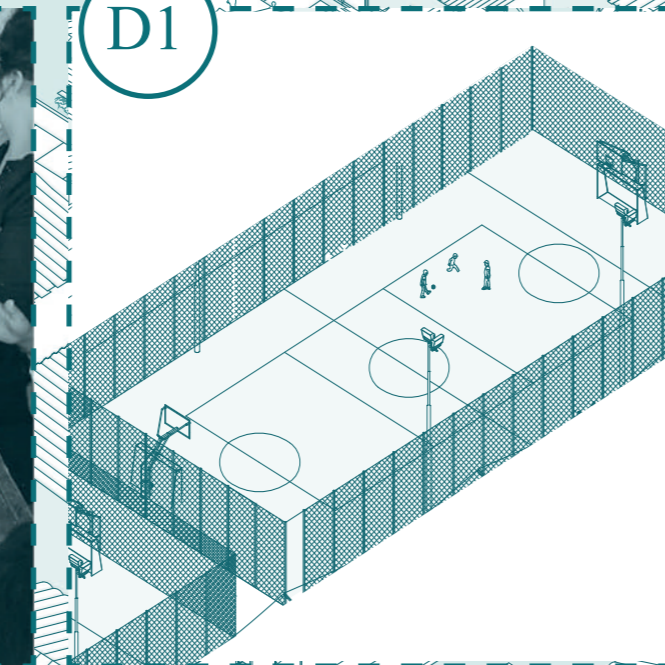

Canchas deportivas. Equipamiento colectivo.

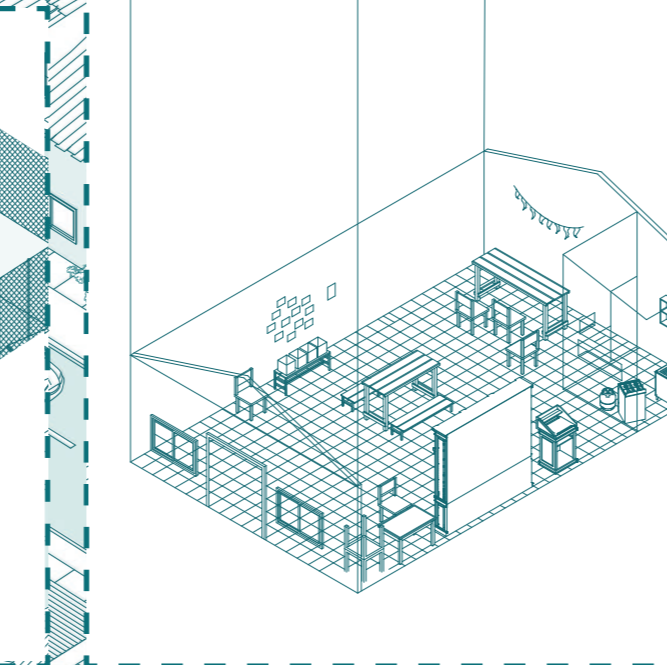

Escuelita libre La Cisterna, Interior. Relación espacial y distribución.

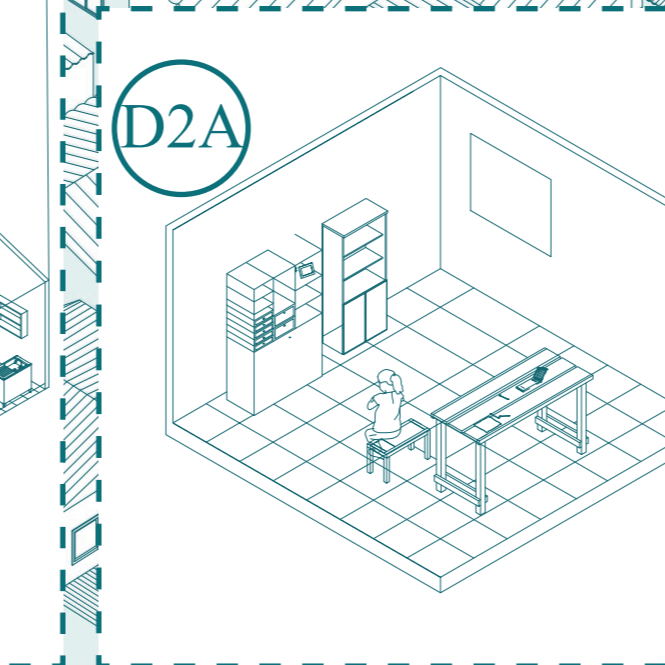

Escuelita libre La Cisterna, Interior. Espacio multiprogramático.

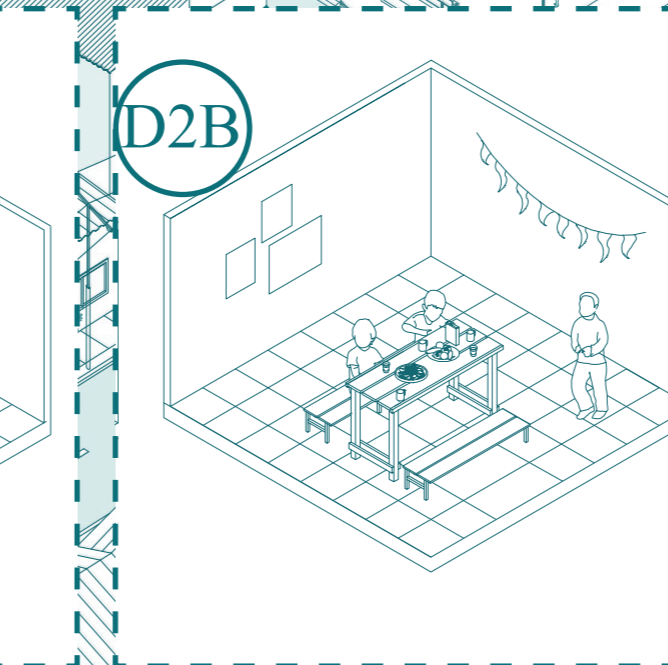

Escuelita libre La Cisterna, Interior. Comedor, área común.

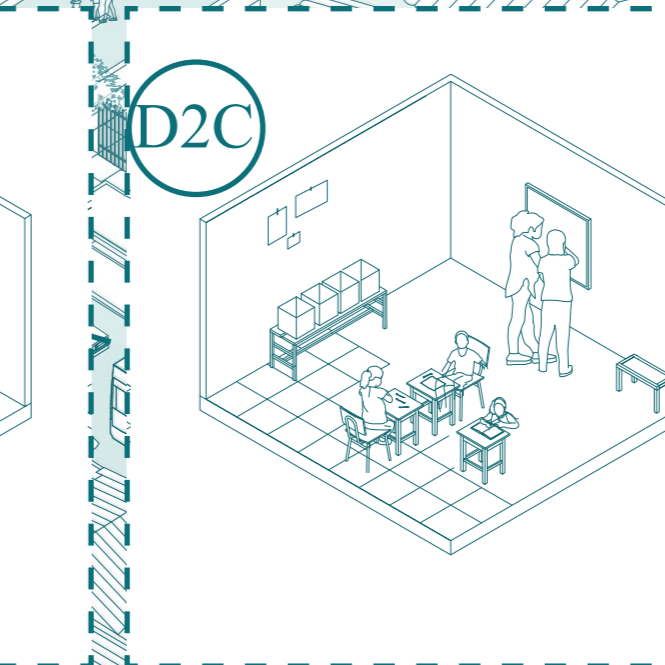

Escuelita libre La Cisterna, Interior. Aulas y talleres.