

# MOVILIDAD : EL PROYECTO COMO UN NUEVO VINCULO EN EL RECORRIDO

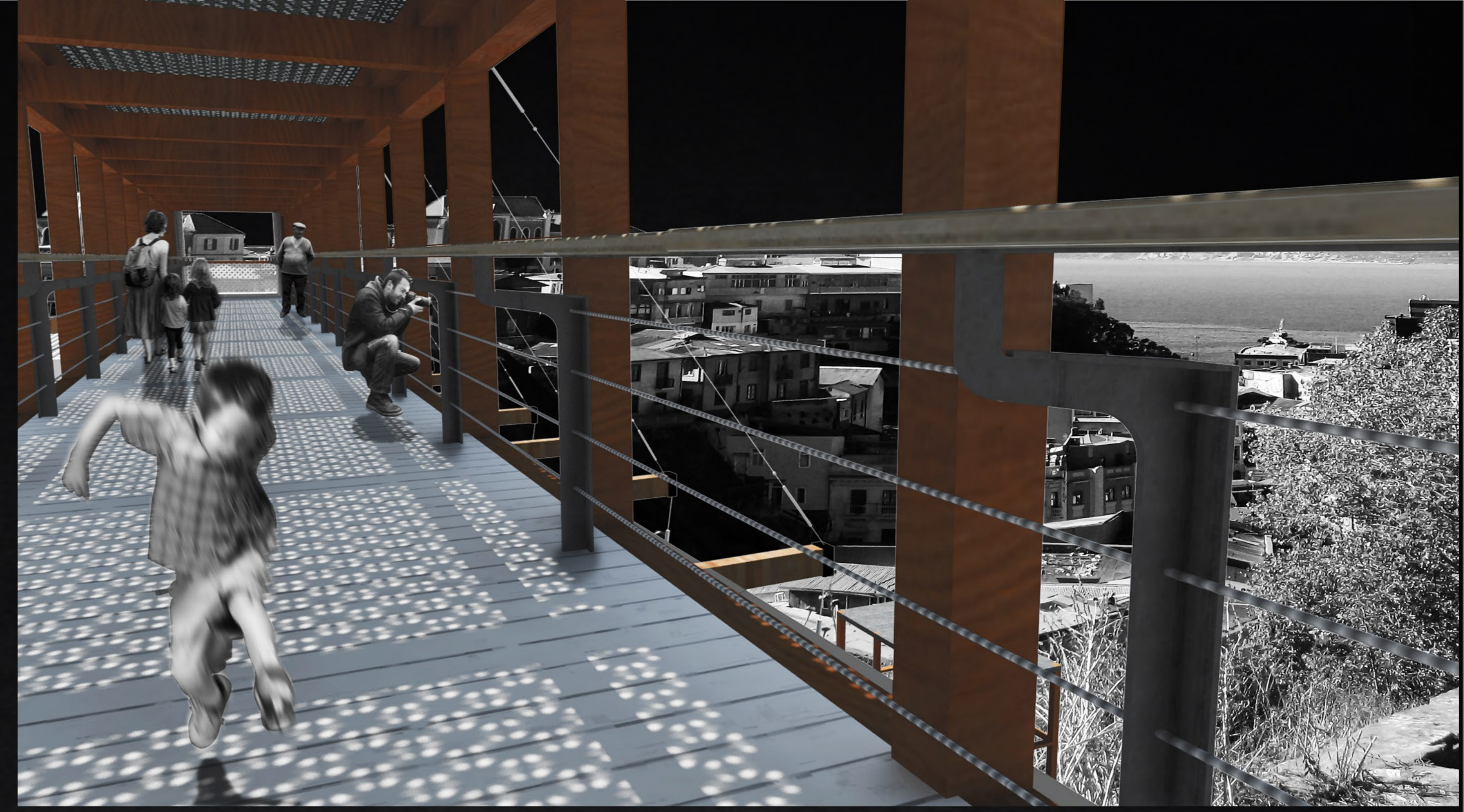
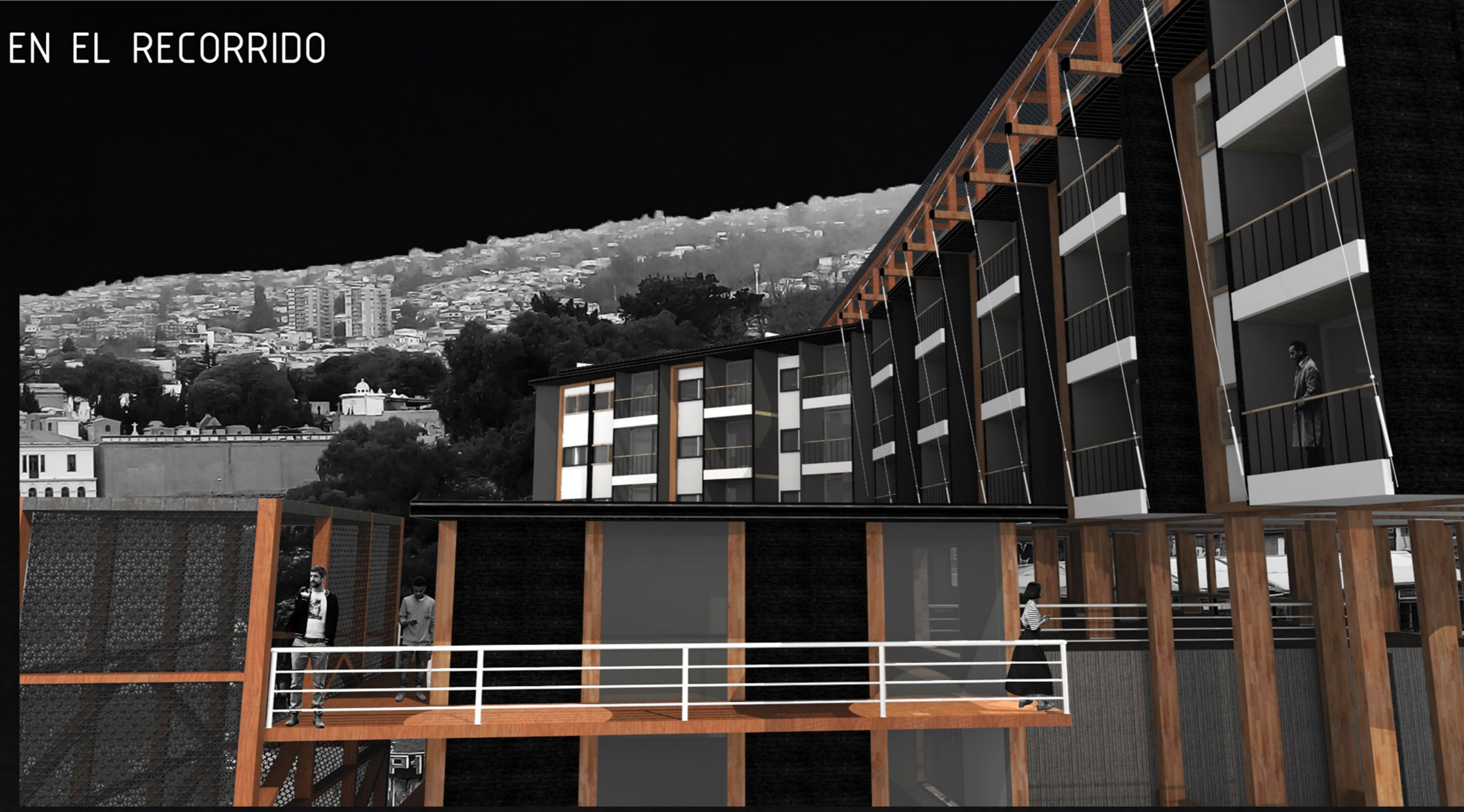

- Recorridos exitentes como vinculos entre plan y cerro.
- Nuevo recorrido propuesto a traves de un ascensor como vinculo directo entre cerro y plan.

## CONEXION CENTRO DE VALPARAISO-CENTRO CULTURAL EX CARCEL.

movilidad poco inclusiva hacia toda la población: Problemática desencadenada gracias a la necesidad de las personas de moverse en la complicada geografía de Valparaíso compuesta por fuertes pendientes y quebradas, la cual no discrimina rango etario o necesidades especiales, por lo que muchas veces se limita a personas a la vida que albergan los cerros, los cuales acogen actividades culturales, artísticas, educativas, deportivas etc. Como se da en el caso del Centro cultural Valparaíso ex cárcel, ubicado en cerro cárcel, el cual es icono de vida cultural, alberga un sinfín de actividades para toda la población, además de ser unos de los principales espacios públicos de Valparaíso, pero que, por su ubicación en una empinada pendiente producto de la geografía indómita de Valparaíso, excluye a una gran parte de la población principalmente a las personas de mayor edad o con problemas de discapacidad, por no tener una alternativa inclusiva para llegar a este lugar, ya que hoy en día solo puede llegarse a pie o en vehiculo motorizado,

Se propone un nuevo atravesio desde el centro de la ciudad hasta el centro cultural a traves de un ascensor que colinda con el espacio cultural el cual sigue un lenguaje urbano de movilidad porteña como lo son los ascensores o funiculares en distintos cerros de Valparaiso.

