

# ELEVACIONES

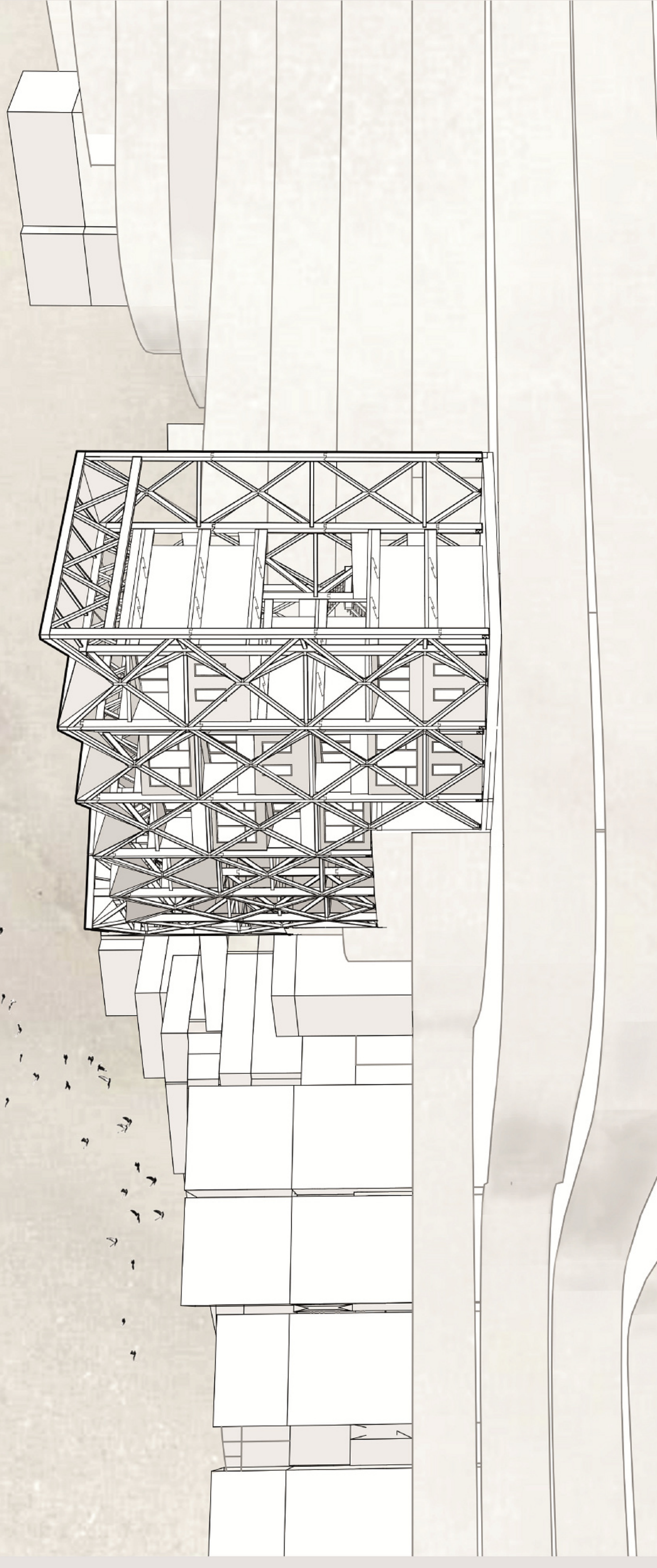

## LAS FACHADAS DEL EDIFICIO SE COMPONEN EN TRES CAPAS:

1. **FACHADA NORTE:** Revestimiento de Zinc Alum Ondulado de manera Vertical con Fachada Ventilada de listones de 1x2". Principalmente para crear un incorporación a los materiales autóctonos del Lugar y para un mejoramiento térmico al interior de las viviendas.
2. **FACHADA SUR:** Revestimiento de Tinglado de Madera de manera vertical directo al panel de CLT con incorporación de aislante térmico.
- Fachada más Pública, ya que se encuentra en directa relación con el entorno y con los accesos Privados y Públicos del edificio, es por esto que se ofrece una separación espacial entre la estructura primaria y el pasillo de tránsito.
3. **PIELER TRANSPARENTES Y TRANSLUCIDAS:** Se determina una capa que abarca los revestimientos transparentes del proyecto, los cuales son dos: Policarbonato y Vidrio. El policarbonato se utiliza para crear una separación de ambientes en función de uso, de tal manera que se una en dos determinados puntos del edificio, en cambio el vidrio pretende destacar todas las áreas privadas o de mayor relevancia visual, para que se puedan identificar fácilmente y además se disfruta de la visual y la ubicación del edificio.

