

Colectivo Habitacional : "La escuela y la cancha".

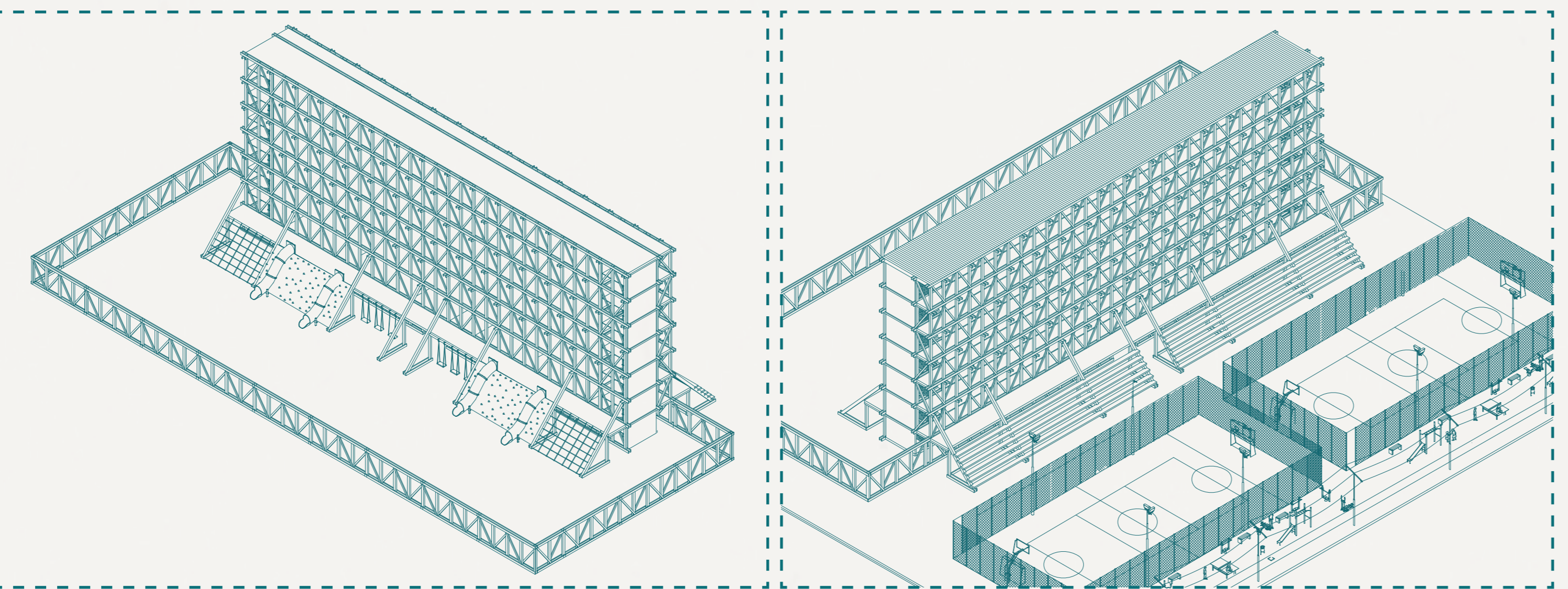

Detalle 1 : Llegada a piso, el sector de la escuelita promueve juegos para que sea mucho más lúdico la relación del espacio exterior con el interior, de esta forma la estructura promueve un uso y un programa.

Detalle 2 : La fachada oriente del proyecto promueve una relación con su entorno a través de las canchas de fútbol, de esta manera y al igual que en la fachada poniente del proyecto, la estructura y específicamente los puntales toman un rol programático, en este caso se conforma la grada.

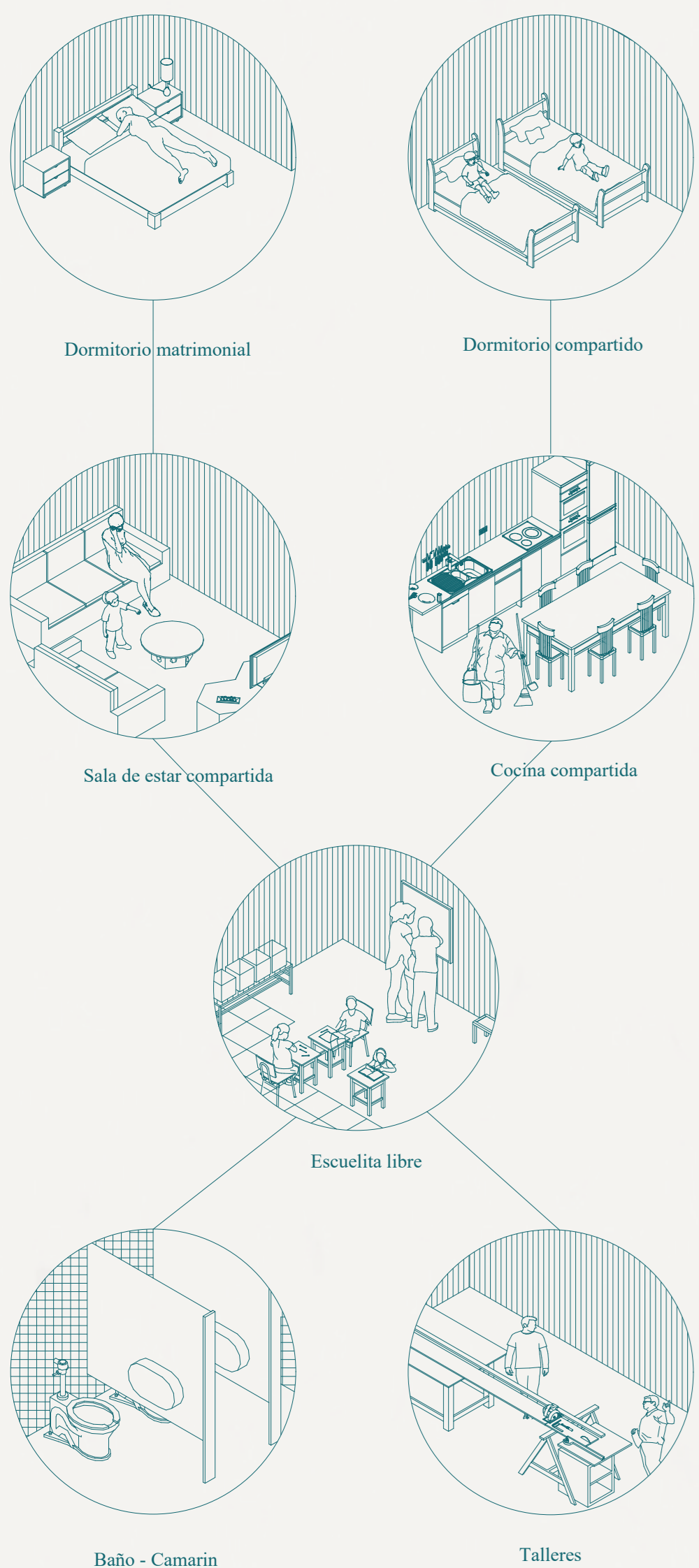
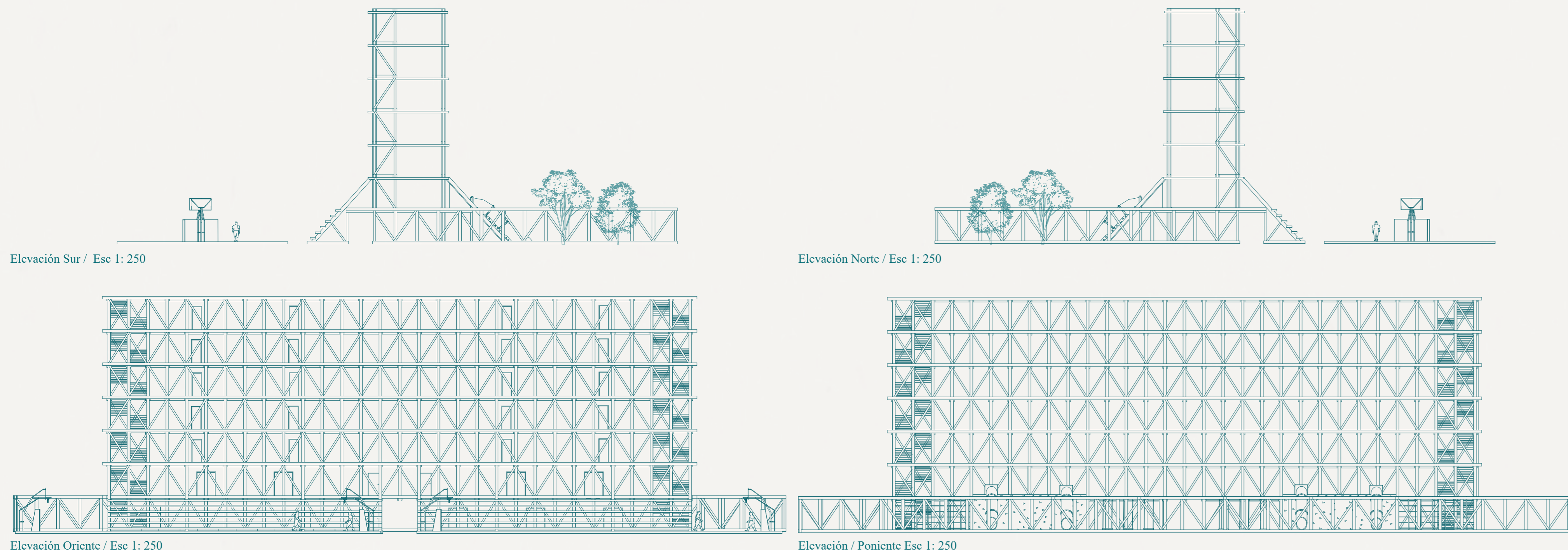
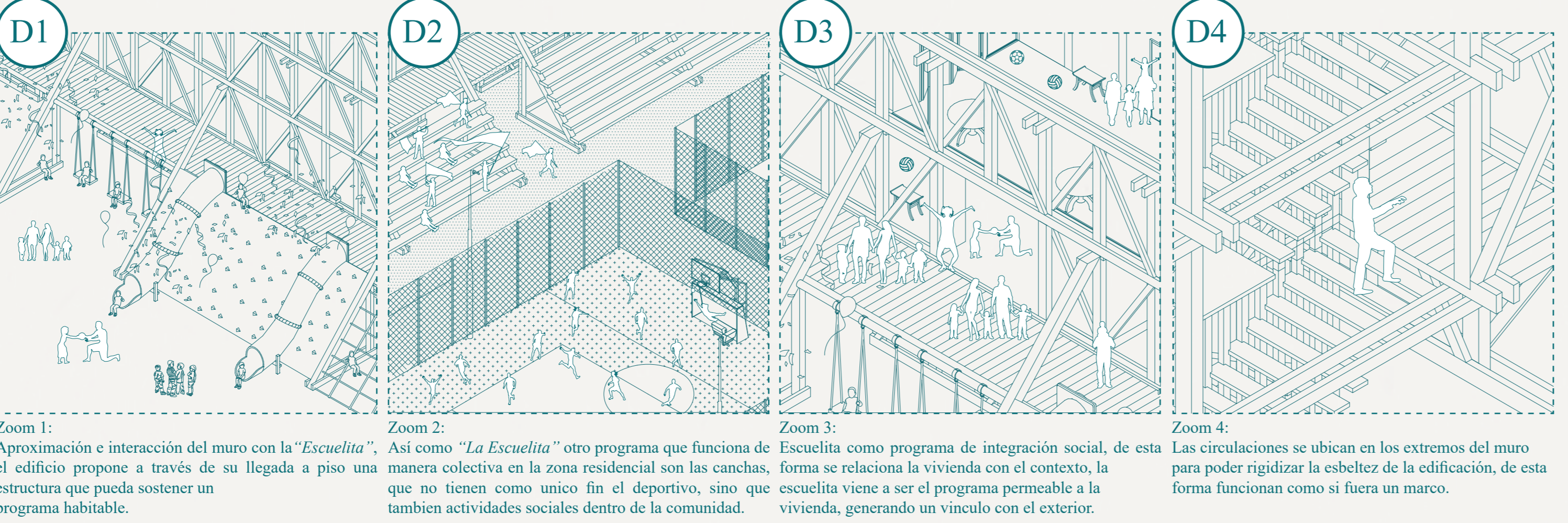

Zoom 1: Aproximación e interacción del muro con la "Escuelita", así como "La Escuelita" otro programa que funciona de manera colectiva en la zona residencial con las canchas, que no tienen como único fin el deportivo, sino que también actividades sociales dentro de la comunidad.

Zoom 2: Escuelita como programa de integración social, de esta forma se relaciona la vivienda con el contexto, la escuelita viene a ser el programa permeable a la vivienda, generando un vínculo con el exterior.

Zoom 3: Las circulaciones se ubican en los extremos del muro para poder rigidizar la esbeltez de la edificación, de esta forma funcionan como si fuera un marco.

