



ESTRATEGIA PROYECTO

Las estrategias de gestión de la construcción se basan en el análisis de los riesgos y la identificación de los puntos críticos de control. El objetivo es garantizar que el proyecto se complete dentro de los plazos, el presupuesto y los requisitos de calidad.

En primer lugar, se define el concepto de coordinación estructural, con el fin de poder hacer una planificación, en este punto se definen las prioridades de los trabajos y se establecen los hitos de la obra.

En los dos casos se trata de garantizar que los trabajos se ejecuten de manera eficiente y segura, por lo que se plantean:

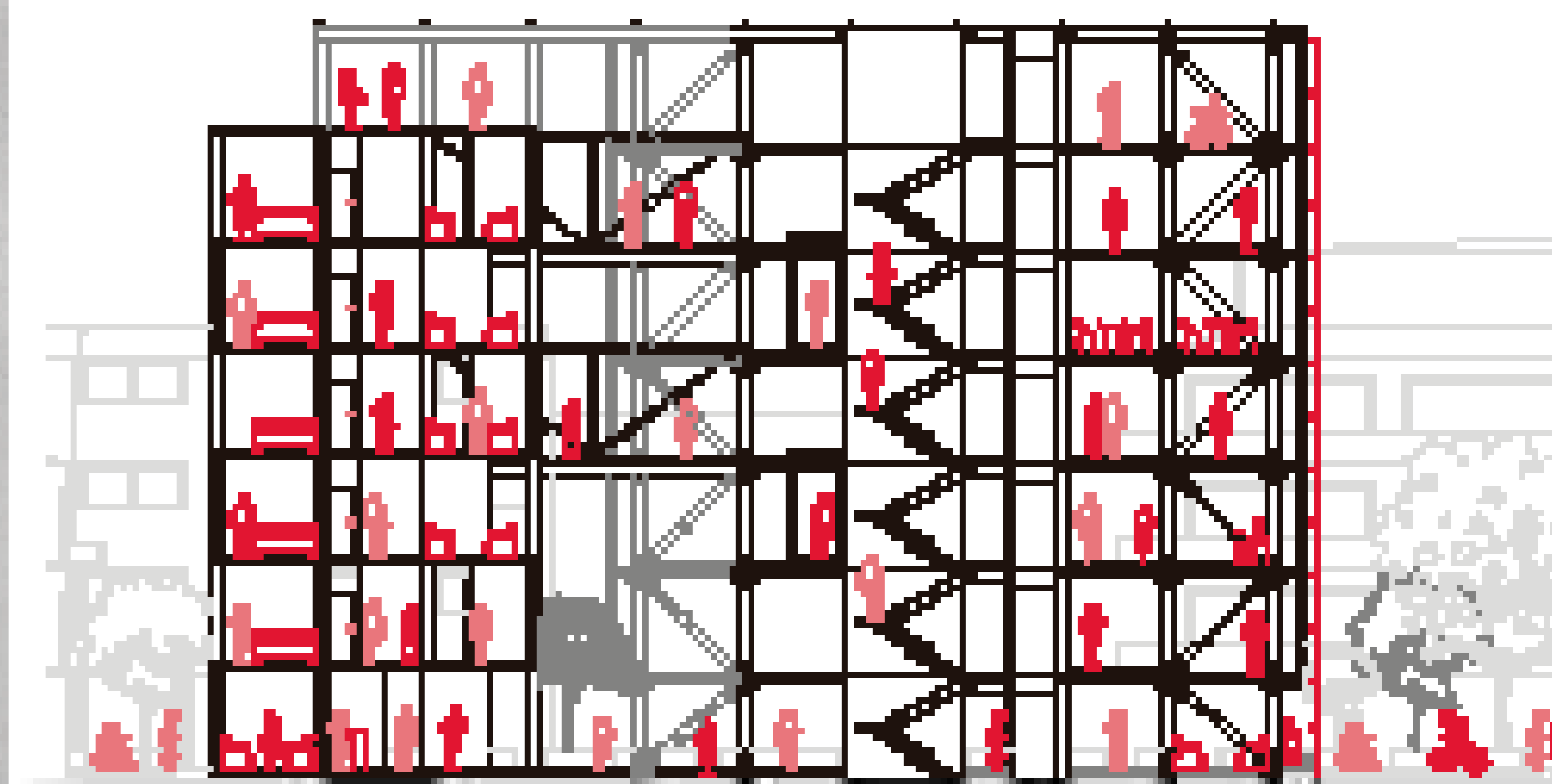
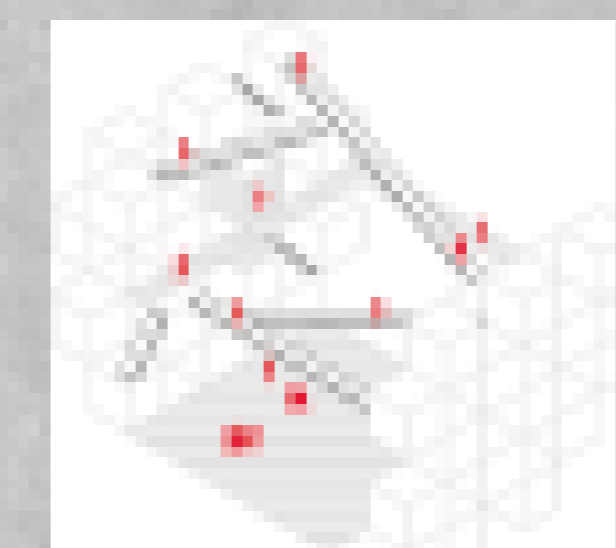
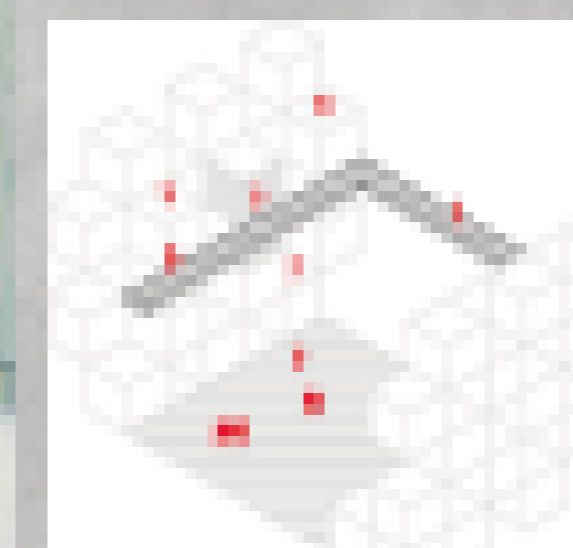
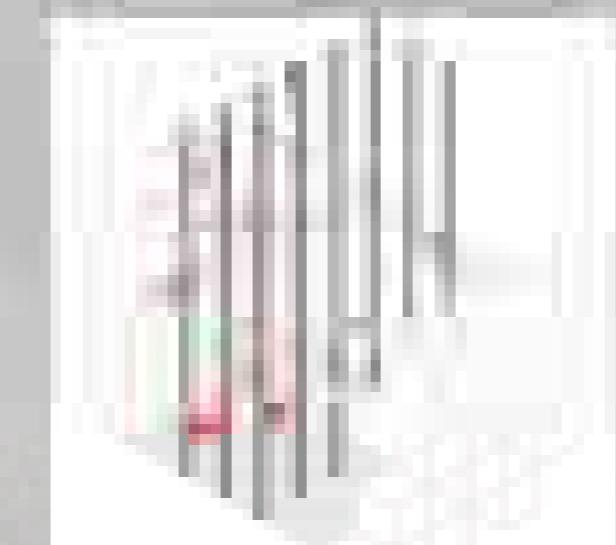
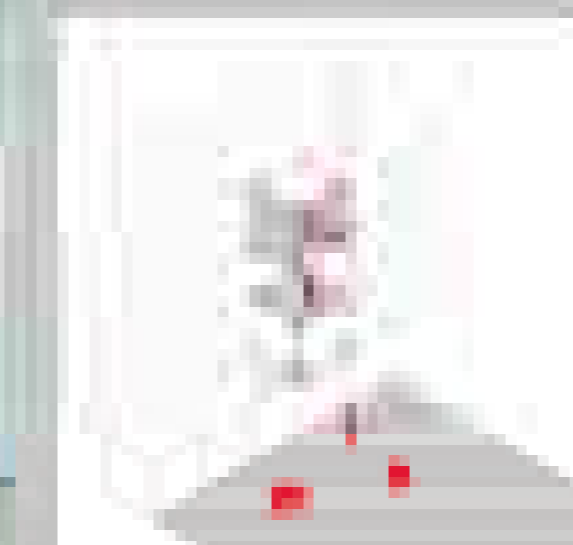
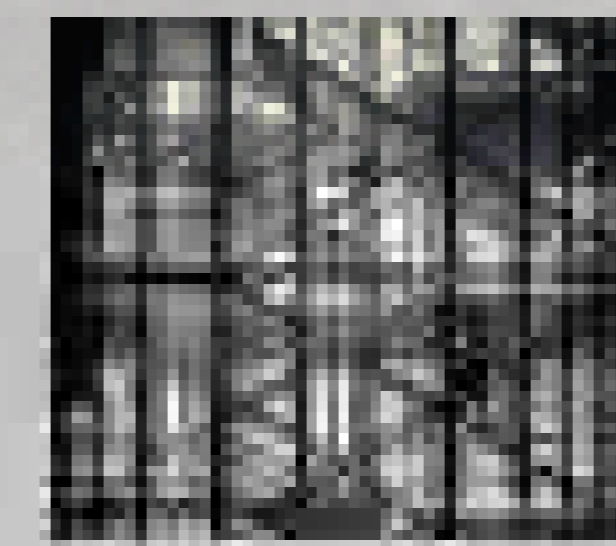
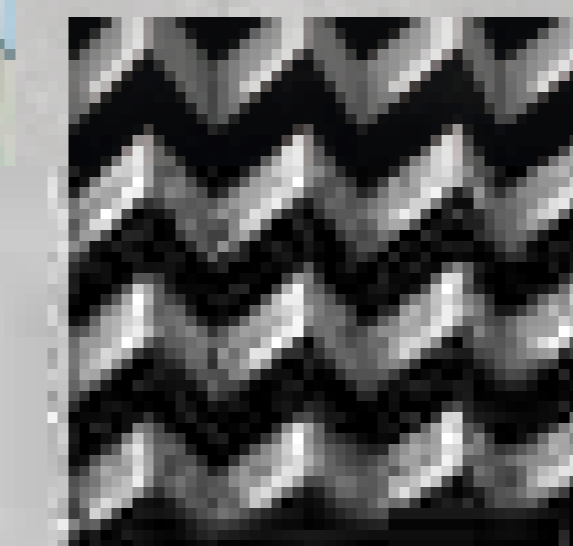
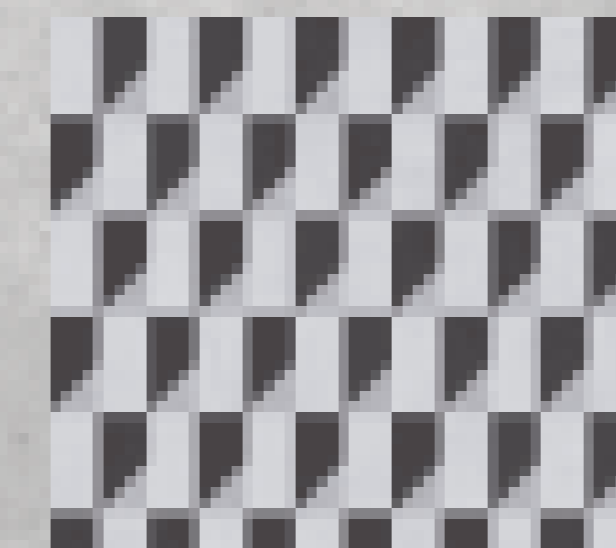
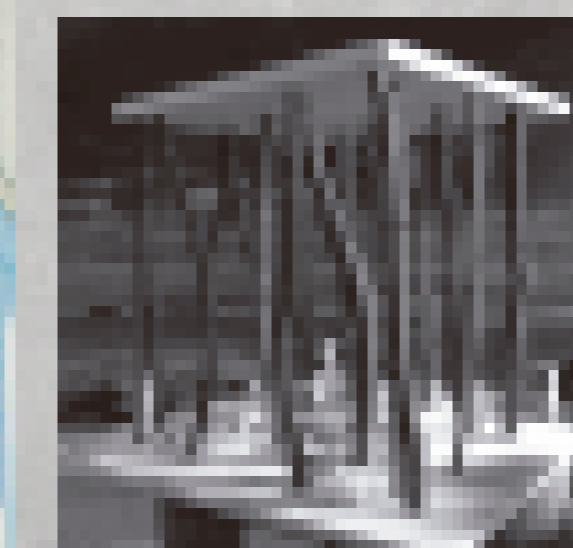

SECCION A-A

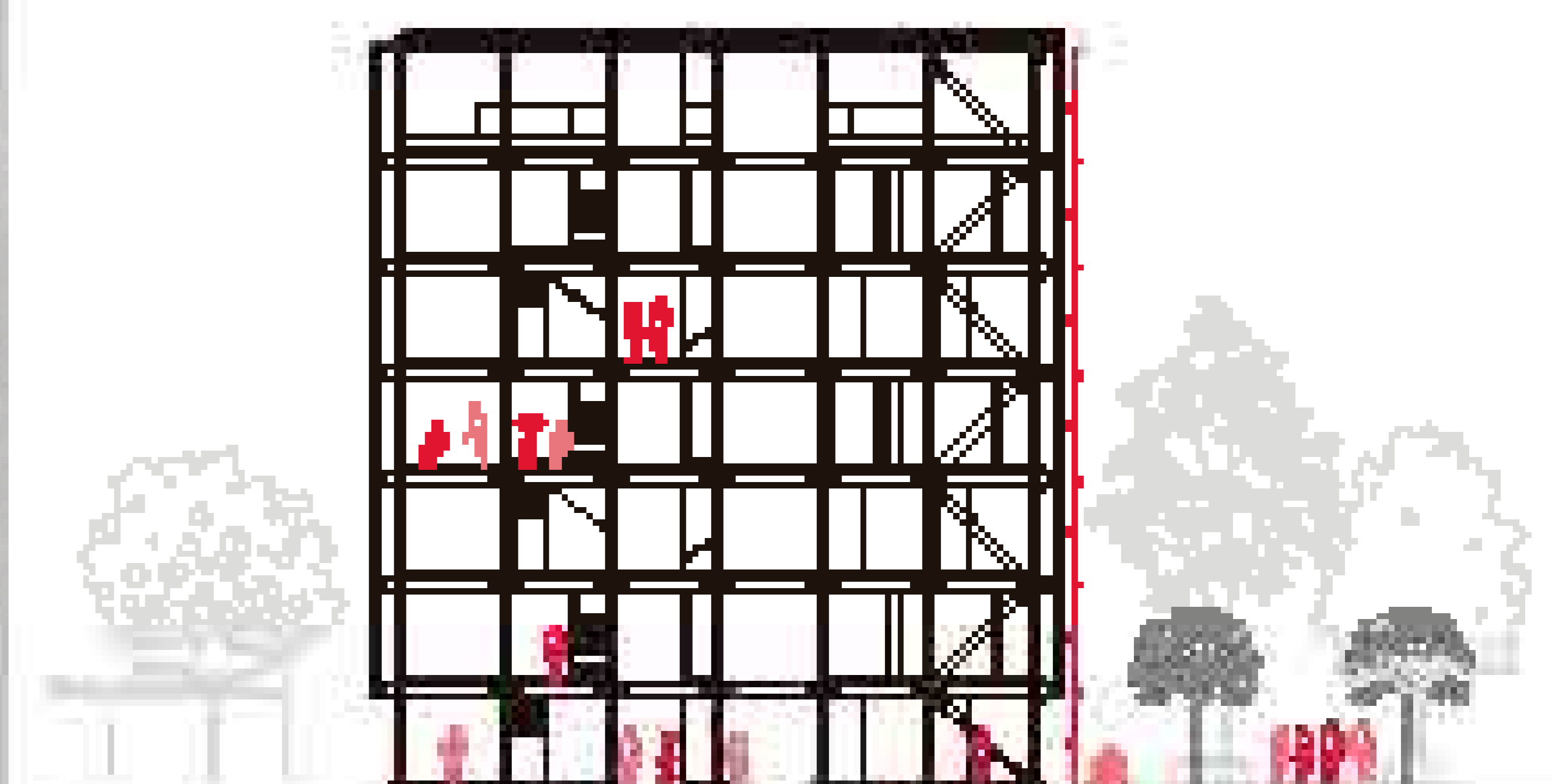

SECCION B-B