

TEATRO ALBA

La bahía de Coliumo es la representación vivida de una comunidad arraigada con la geomorfología de su entorno, una comunidad que a pesar de las inclemencias de sus condiciones geográficas y de la arremetida del mar no han querido desplazarse, por el contrario, la estreches con sus raíces es cada vez más fuerte.

Dichato es parte de una interrelación de pueblos y ciudades pertenecientes a la comuna de Tomé, Región del Bío - Bío. Luego del 27/F para las autoridades se volvió imperante la necesidad de erigir equipamientos e infraestructura que albergaran distintas actividades culturales y en especial enfocadas en el desarrollo íntegro de la juventud, de aquí nace la idea de un teatro abierto a la enseñanza de sus artes con la comunidad.

La particularidad del balneario de Dichato radica en que en la ruta hacia el mar, este desaparece por completo y quien transita se pierde entre el espeso bosque y cerro. Para llegar al mar es necesario perderse para encontrarlo, la intención es exagerar esto, haciendo desaparecer el océano y recuperándolo una vez dentro del Teatro.

El TEATRO ALBA representa la luz que ilumina la bahía, la reconstrucción de toda esta fue lograda gracias al amparo de Dichato, por lo que el Teatro al igual que el alba ilumina su entorno, se proyecta hacia él y al mismo tiempo atrae a los distintos actores sociales a participar de sus actividades, rompiendo así las adversidades, en que la roca y el mar representan la geografía, pero la luz representa la intencionalidad.

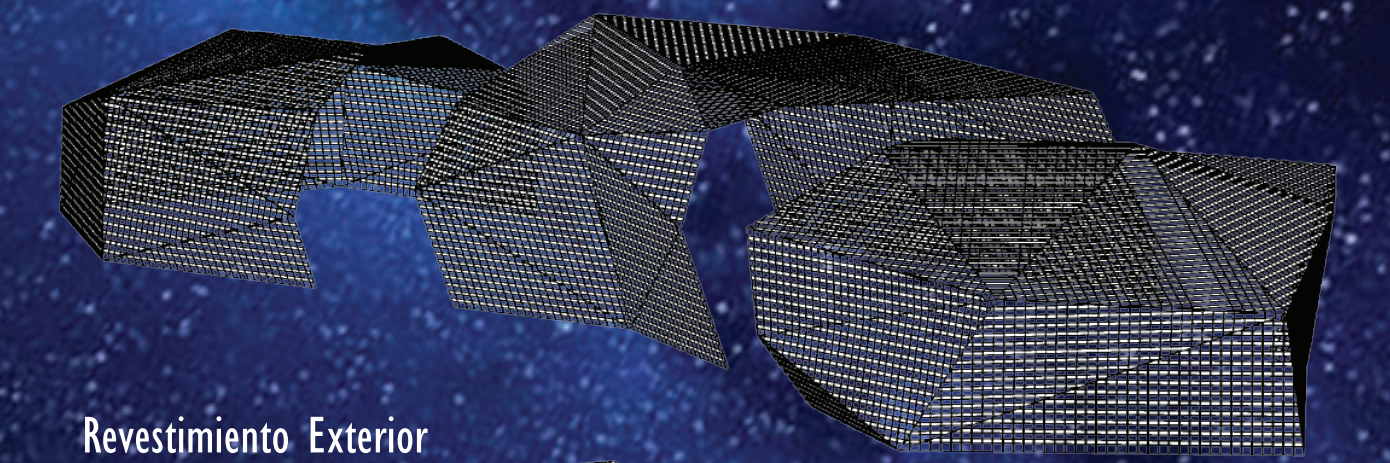

Revestimiento Exterior

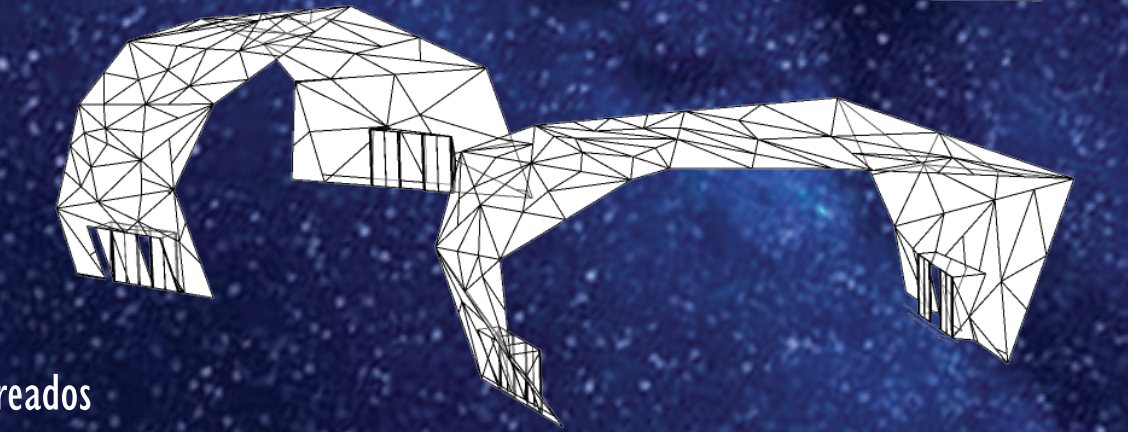

Paneles vidreados

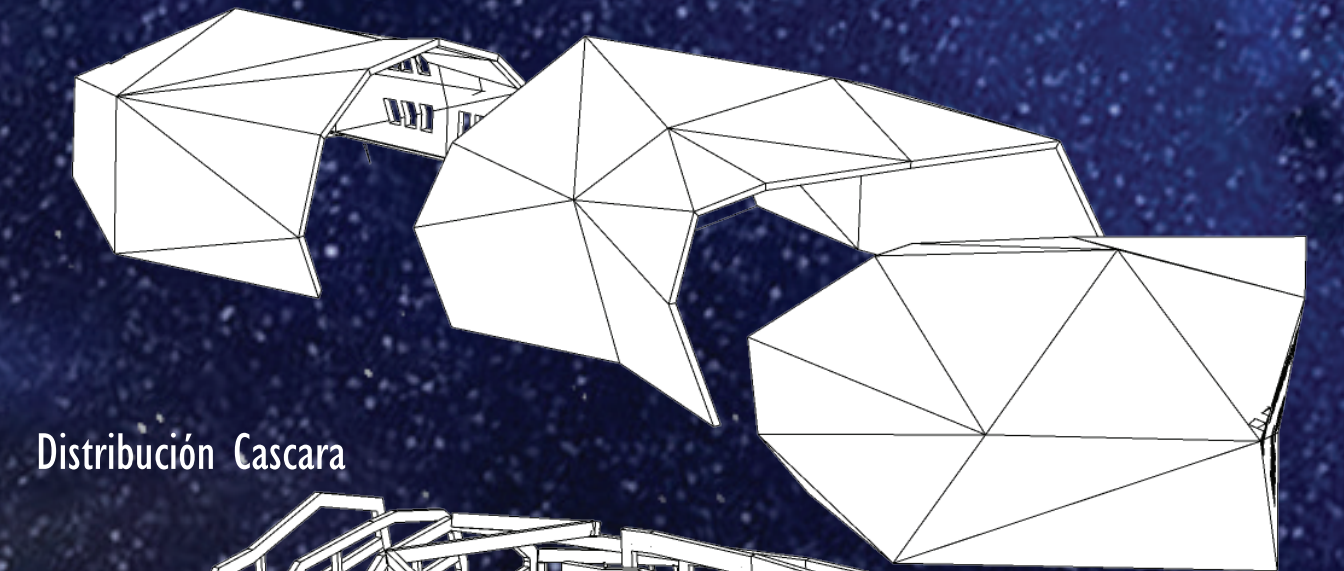

Distribución Cascara

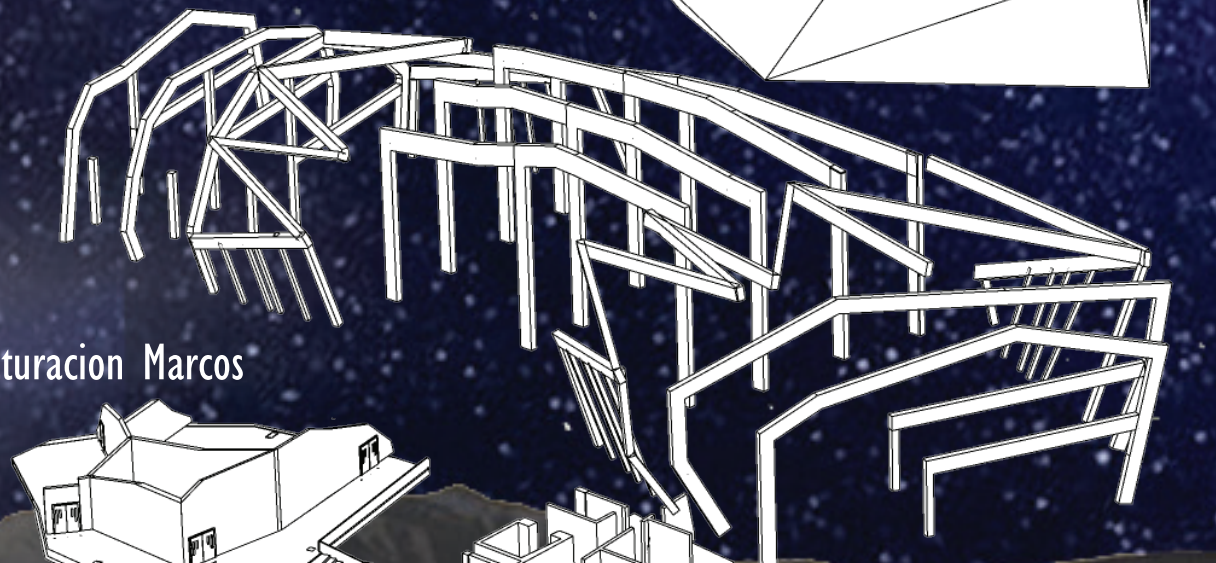

Estructuración Marcos

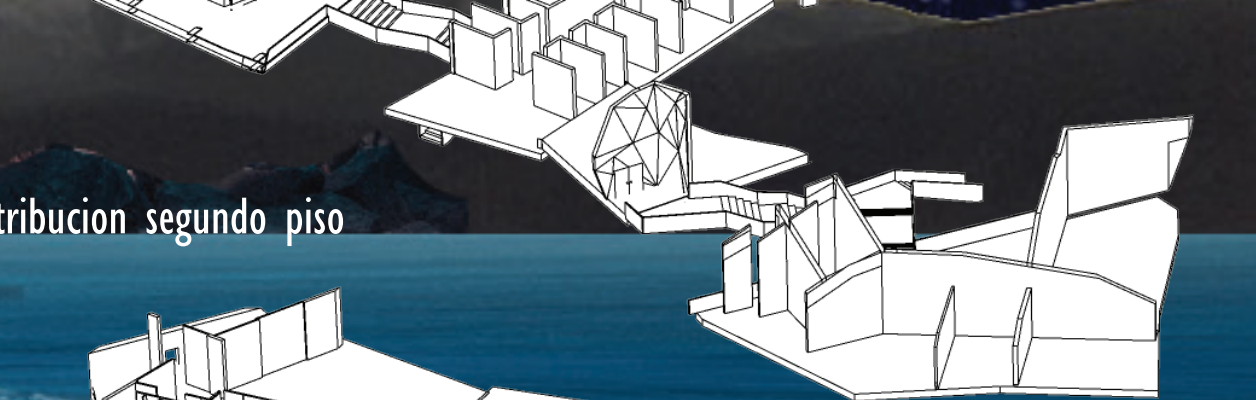

Distribución segundo piso

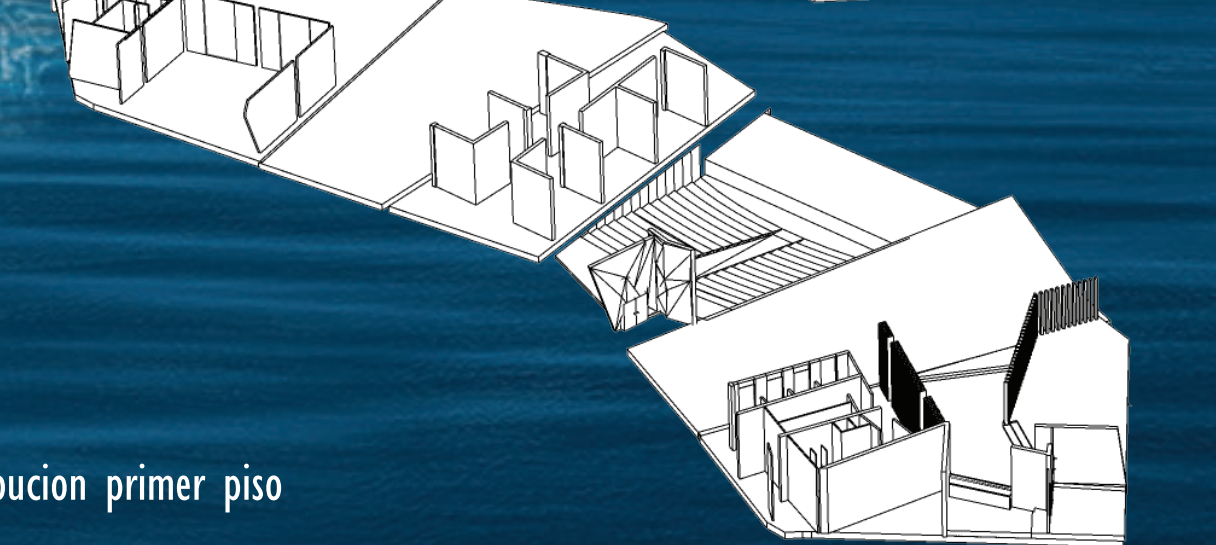

Distribución primer piso

