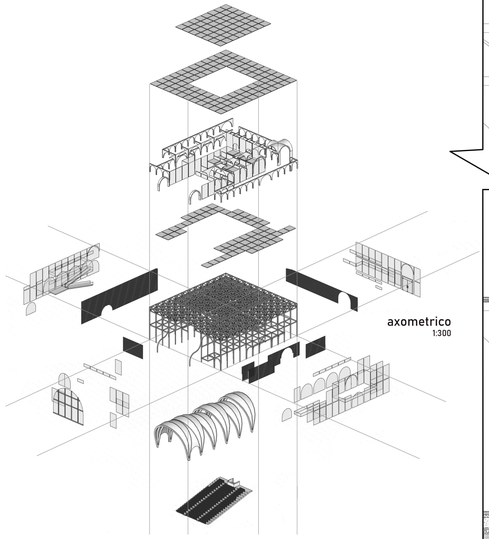

axometrico
1:300

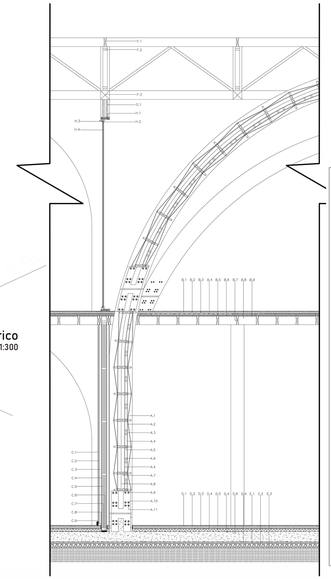

A.-ESTRUCTURA MADERA LAMINADA

A.1.-ARCO MADERA LAMINADA 800x500 MM
A.2.-MEMBRANA ACUÍSTICA E: 5MM
A.3.-FOCO LED EMBUTIDO
A.4.-PANEL YESO CARTON E:10 MM
A.5.-PINO CEPILLADO SECO 2"x2"
A.6.-ESPACIO INSTALACIONES
A.7.-PINO CEPILLADO SECO 2"X8"
A.8.-AISLACIÓN LANA MINERAL
A.9.-TENSOR METÁLICO
A.10.-PERNO ESTRUCTURA METÁLICO
A.11.-FIJACIÓN PERNO Y TUERCA CABEZA CUADRADA LOGITUD : 800MM

B.-ENTREPISO

B.1.-TERMINACIÓN PISO FLOTANTE
B.2.-ESPUMA NIVELADORA
B.3.-HORMIGÓN H-12 E:80MM
B.4.-POLIETILENO E:0.3MM
B.5.-LANA MINERAL PANEL RÍGIDO E:30MM
B.6.-TABLERO OSB ESTRUCTURAL E:15MM
B.7.-VIGA ESTRUCTURAL PINO OREGON 2"X8"
B.8.-ESCUADRIA PINO OREGON 2"x8"
B.9.-REVESTIMIENTO INTERIOR PINO OREGON MADERHEMBRADO E:15MM

C.-TABIQUE ESTRUCTURAL

C.1.-REVESTIMIENTO INTERIOR PINO MACIZO MADERHEMBRADO
C.2.PANEL YESO CARTON RF E:15MM
C.3.-ESPACIO INSTALACIONES
C.4.-TABLERO OSB ESTRUCTURAL E:11MM
C.5.-LANA MINERAL E:50MM
C.6.-LAMINA DE CAUCHO
C.7.-PINO SECO 2"x4"
C.8.-FRANJA DE POLIESTRENO EXPANDIDO
C.9.-GUARDAPOLVOS

D.-PISO

D.1.-TERMINACION DE PISO
D.2.-ESPUMA NIVELADORA
D.3.-HORMIGON H-12 E:80MM
D.4.-POLIETLENO E:0.3MM
D.5.-LANA MINERAL E: 50MM
D.6.-HORMIGON H-25

E.-BARRERAS

E.1.-ARENA
E.2.-RIPIO
E.3.-SUELO NATURAL COMPACTO

F.-CERCHAS

F.1.VIGA PINO OREGON 2"x8"
F.2.PINO CEPILLADO SECO 2"x4"
F.3.VIGA ESTRUCTURAL PINO OREGON 200MMX200MM

G.1.ARCO MADERA LAMINADA E:200MM

H.-VENTANAS

H.1.PIEZA DE MADERA MODIFICADA
H.2.PERFIL SEPARADOR
H.3.-MARCO VENTANA MADERA
H.4.-DOBLE VIDRIO TERMOPANEL 5x12X5MM

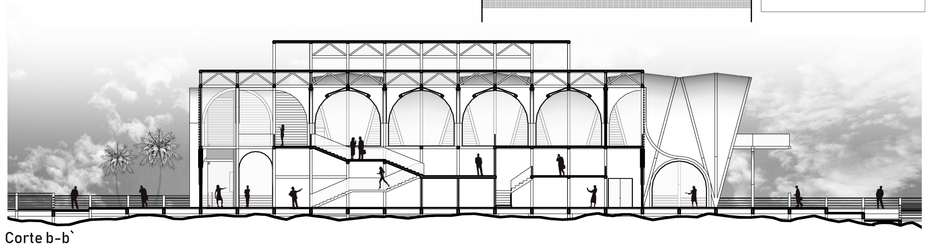

Corte b-b`
escala 1:200

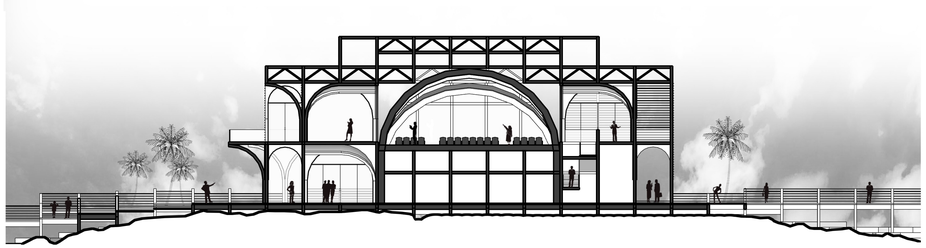

Corte c-c`
escala 1:200

LAMINA 3 DEL EQUIPO : ARQ759