



CONCURSO ARQUITECTURA

XIV CONCURSO ARQUITECTURA 2019

TEATRO: MADERA Y BORDE

El XIV concurso de Arquitectura Madera 21 de CORMA 2019, invita a diseñar un teatro contemporáneo en madera inserto en una condición de borde, llamando a resolver su emplazamiento, programa y su diseño desde la técnica del material. El anteproyecto considera un cuerpo arquitectónico capaz de alojar muestras flexibles de teatro, música o manifestaciones culturales diversas de cada lugar.

SEMANA DE LA

MADERA 2019

ARQUITECTURA - DISEÑO - INGENIERÍA - INNOVACIÓN - EMPRENDIMIENTO

MADERA21
de CORMA

Equipo #0000

EQUIPO ARQ 874

TEATRO LEBULENSE

LEBU



CONCURSO
ARQUITECTURA

SEMANA DE LA
MADERA 2019
ARQUITECTURA - DISEÑO - INGENIERÍA - INNOVACIÓN - EMPRENDIMIENTO

MADERA21
de CORMA

EQUIPO ARQ 874

TEATRO LEBULENSE

Lorem ipsum dolor sit amet, consectetur adipiscing elit, sed diam nonummy nibh euismod tincidunt.

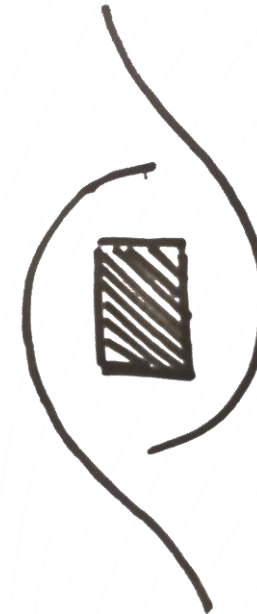
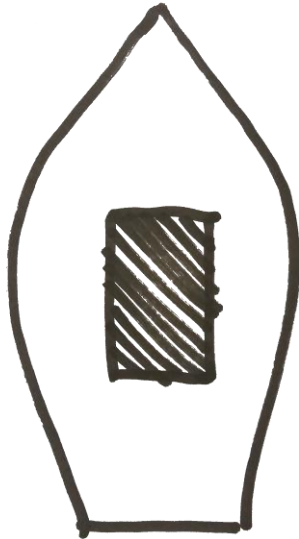

CONCURSO
ARQUITECTURA

EQUIPO ARQ 874

TEATRO LEBULENSE
EMPLAZAMIENTO.

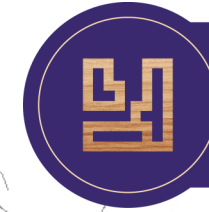

CONCURSO
ARQUITECTURA

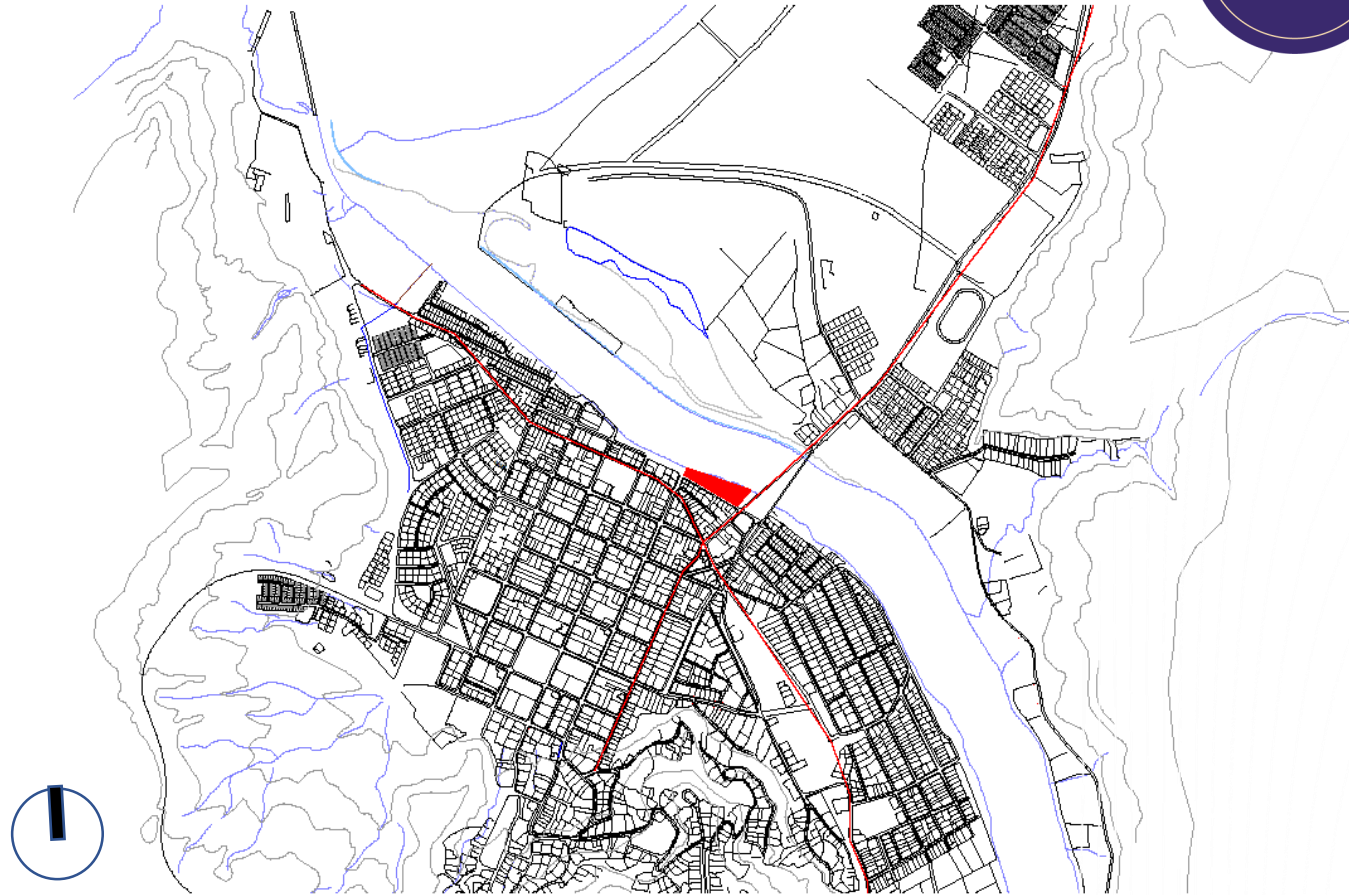

EQUIPO ARQ 874

TEATRO LEBULENSE
MATER PLAN.



CONCURSO
ARQUITECTURA

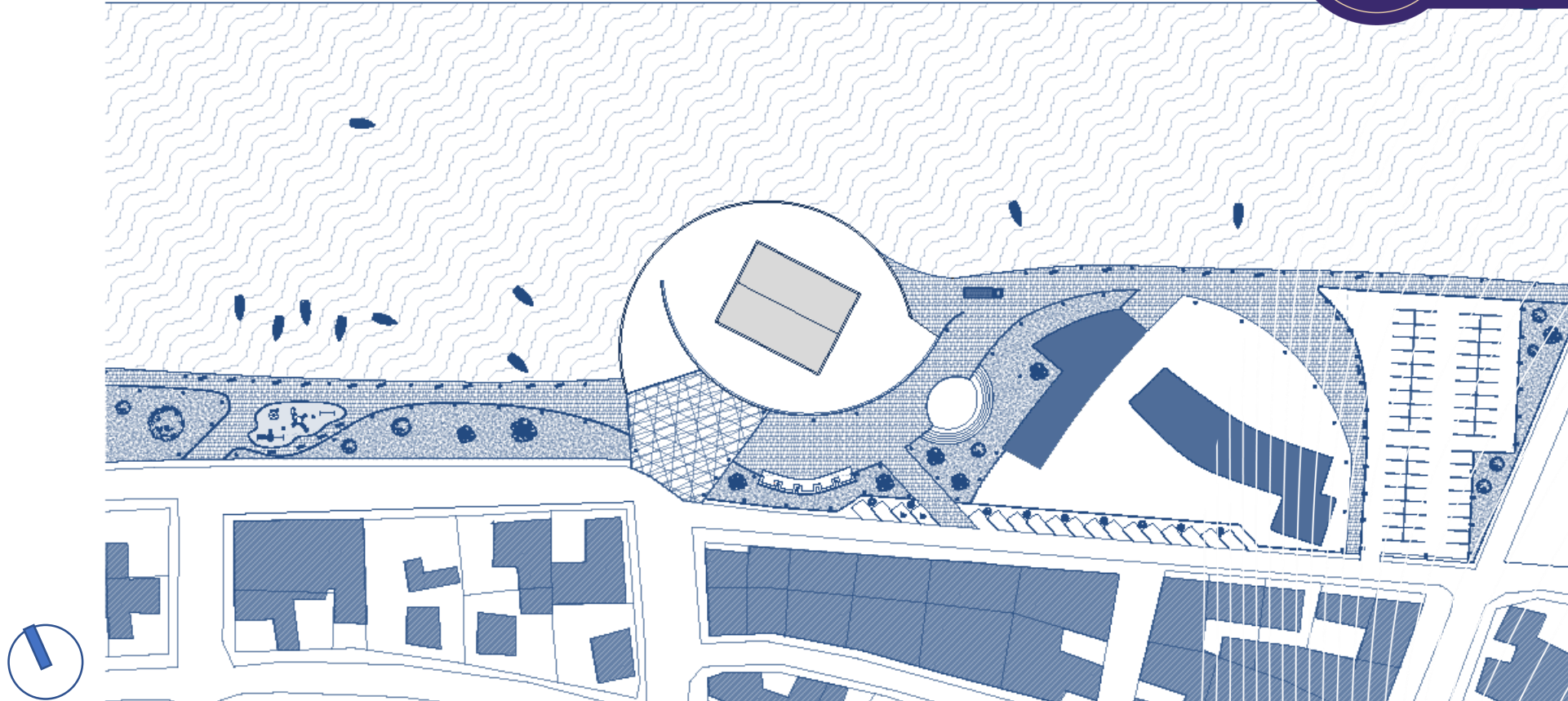

EQUIPO ARQ 874

TEATRO LEBULENSE
PROPUESTA.

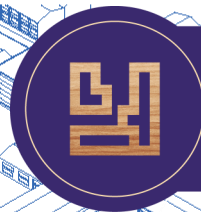

CONCURSO
ARQUITECTURA

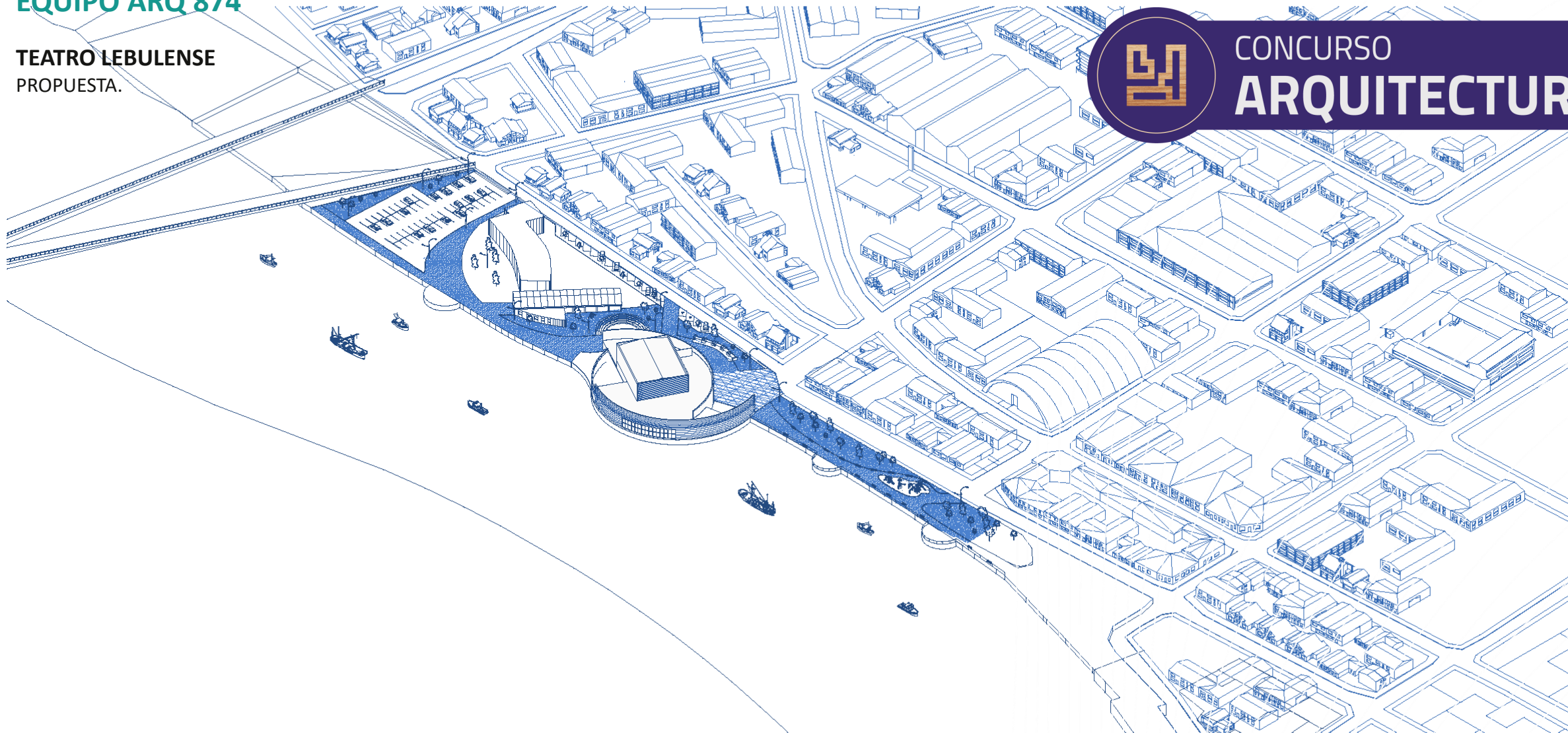

SEMANA DE LA
MADERA 2019
ARQUITECTURA - DISEÑO - INGENIERÍA - INNOVACIÓN - EMPRENDIMIENTO

MADERA21
de CORMA

EQUIPO ARQ 874

TEATRO LEBULENSE
PROPUESTA.



CONCURSO
ARQUITECTURA

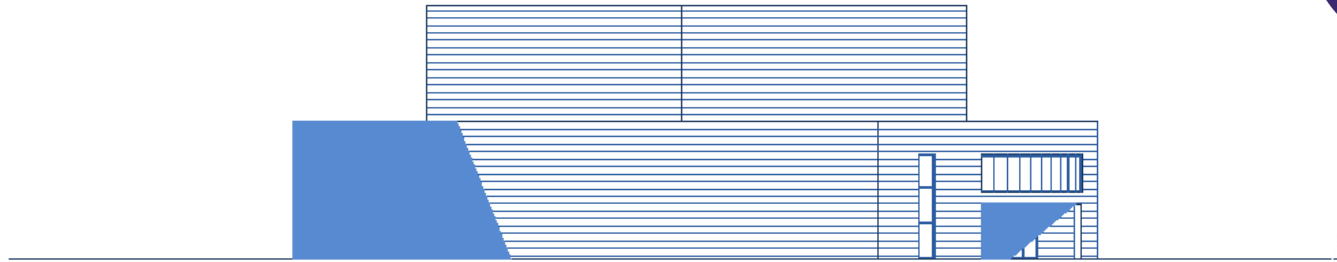

ELEVACIÓN OESTE

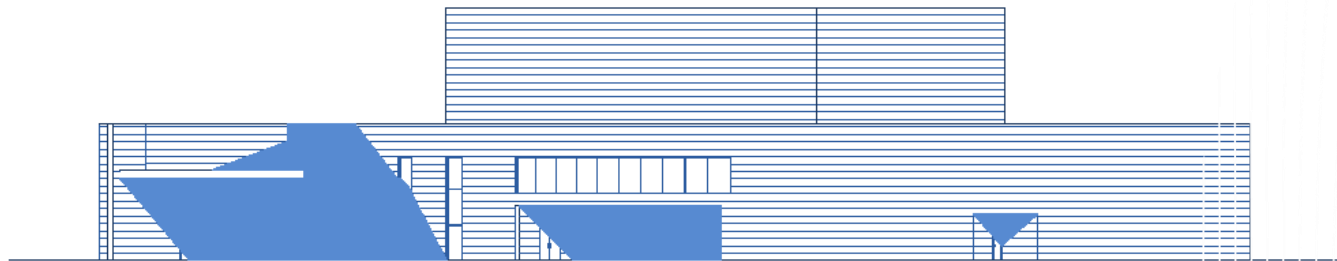

ELEVACIÓN SUR



EQUIPO ARQ 874

TEATRO LEBULENSE
PROPUESTA.



CONCURSO
ARQUITECTURA

