



# Experiencia en Construcción en Madera contralaminada en el ámbito de la edificación pública en Chile

**Marcos Silva**

Arquitecto / Director Regional Dirección Arquitectura, Ministerio Obras Públicas Araucanía



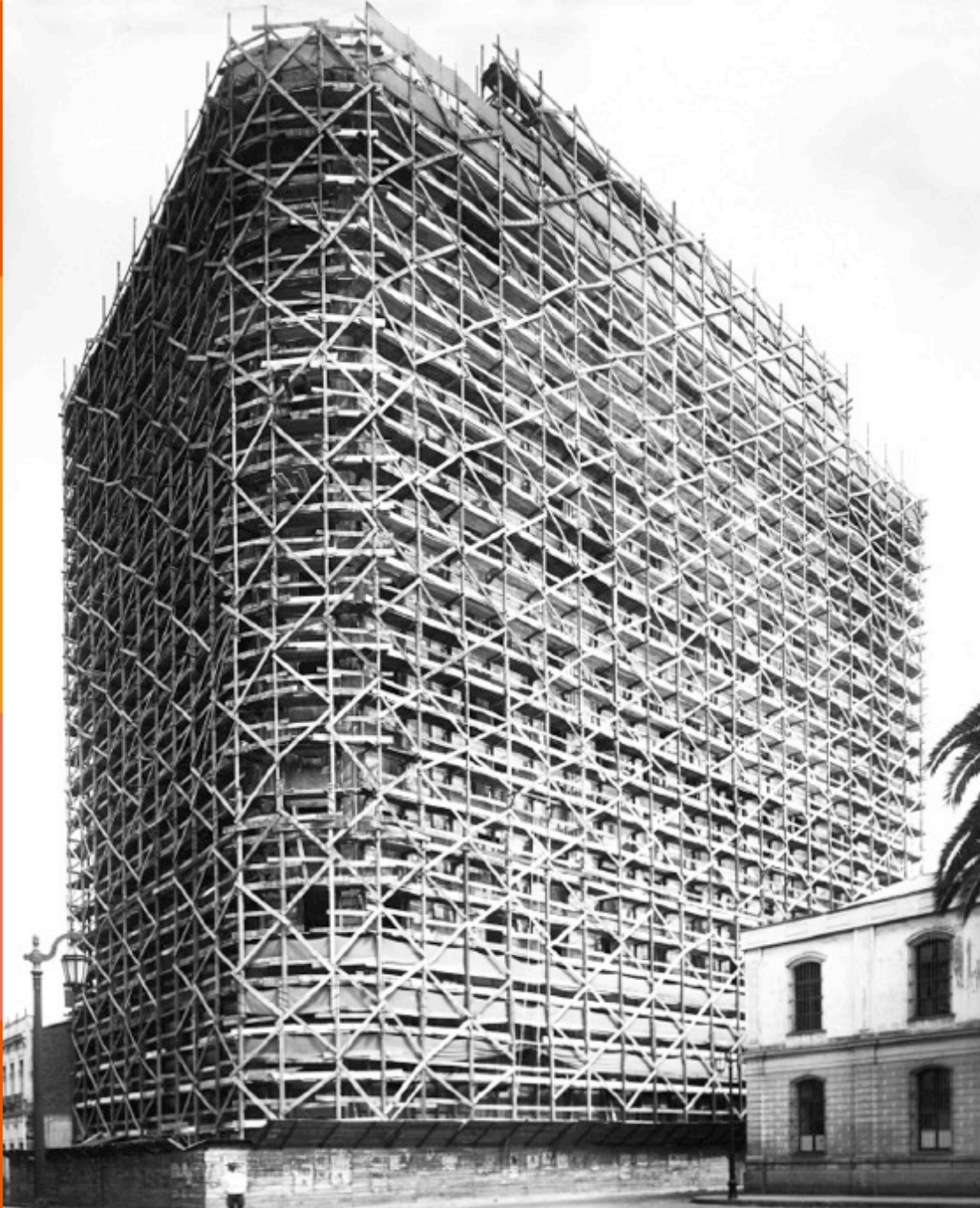
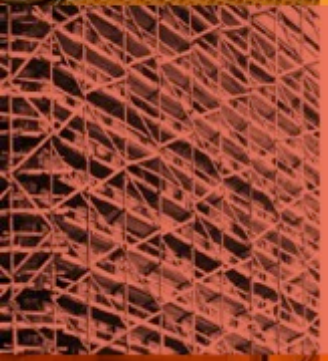

**Ministerio de Hacienda**



Dirección de  
Arquitectura  
Ministerio de  
Obras Públicas

Gobierno de Chile



Estación Mapocho



**Palacio de Bellas Artes**

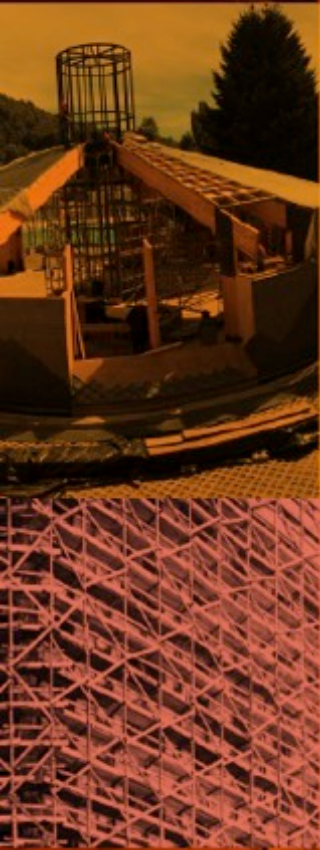

**Centro Antártico Internacional, Punta Arenas**



**Museo Arte Contemporáneo, Valdivia**



**Hospital Biprovincial Quillota Petorca**



**Monumento Histórico Isla de Los Muertos, Caleta Tortel**



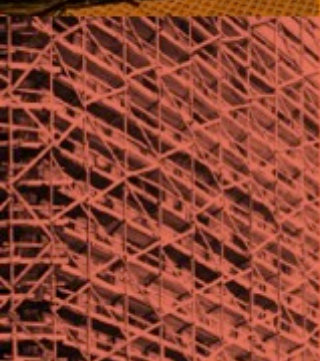

**Museo Nacional Ferroviario Pablo Neruda - Temuco**

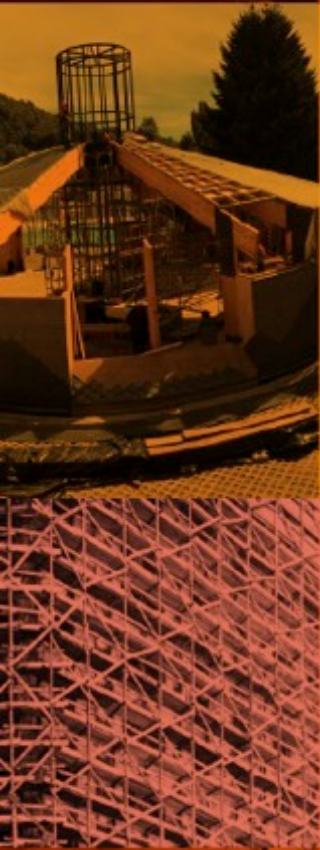

**Ascensor Concepción, Valparaíso**



Dirección de  
Arquitectura  
Ministerio de  
Obras Públicas

Gobierno de Chile



Biblioteca de Curarrehue

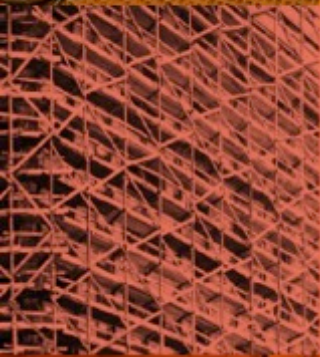

**Biblioteca de Curarrehue**

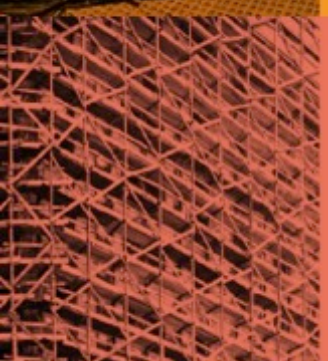

**Biblioteca de Curarrehue**



**Escuela de Collín Alto**

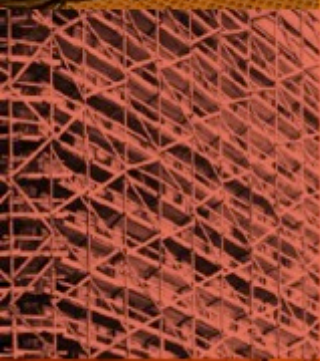

Escuela de Collin Alto

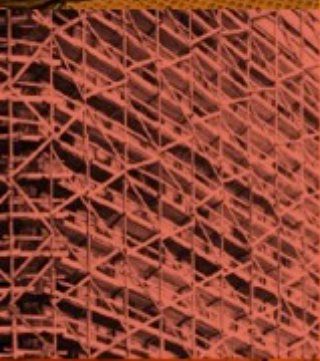





**Pabellón de Milán**

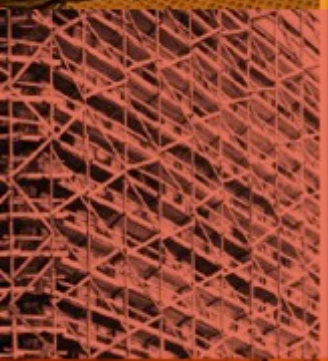

**Pabellón de Milán**

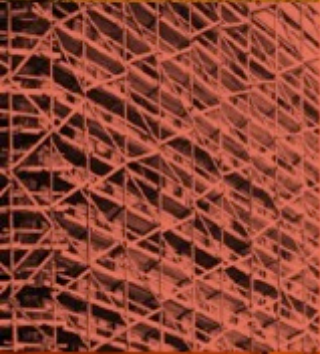

Diseños en Desarrollo  
Dirección de Arquitectura

**INNOVANDO EN MADERA**



Dirección de  
Arquitectura  
Ministerio de  
Obras Públicas

Gobierno de Chile



**DISEÑO:  
CONSTRUCCIÓN BIBLIOTECA MUNICIPAL  
NUEVA IMPERIAL**  
Comuna de Nueva Imperial



# Diseños en ejecución

INVERSIÓN

**M\$ 119.325**

SUPERFICIE

**2.553 m<sup>2</sup>**

INFORMACIÓN GENERAL

FINANCIAMIENTO: **F.N.D.R.**

MODALIDAD DE CONTRATO: SUMA ALZADA

FECHA ESTIMADA DE EJECUCIÓN DE OBRA

**COMIENZOS DE 2022**

FECHAS DEL CONTRATO

INICIO: **15 DE ABRIL DE 2019**

TÉRMINO: **11 DE FEBRERO 2020**



Dirección de  
Arquitectura  
Ministerio de  
Obras Públicas

Gobierno de Chile

## DISEÑO: REPOSICIÓN ESCUELA MANZANAR

Comuna de Lumaco



# Diseños en ejecución

INVERSIÓN

**M\$ 58.580**

SUPERFICIE

**2.060 m<sup>2</sup>**

INFORMACIÓN GENERAL

FINANCIAMIENTO: **F.N.D.R.**

MODALIDAD DE CONTRATO: SUMA ALZADA

FECHA ESTIMADA DE EJECUCIÓN DE OBRA

**2022**

FECHAS DE APERTURA

APERTURA TÉCNICA: **25 DE ABRIL DE 2019**

APERTURA ECONÓMICA: **09 DE MAYO 2019**

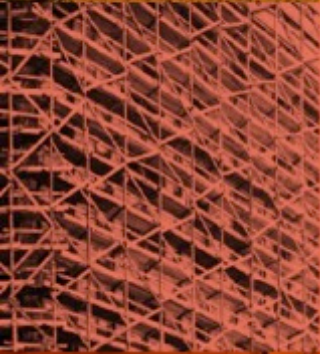

**DISEÑO:  
REPOSICIÓN ESCUELA BÁSICA LICANCURA**  
Comuna de Curarrehue



# Diseños en ejecución

**INVERSIÓN**  
**M\$ 87.000**

**SUPERFICIE**  
**2.371 m<sup>2</sup>**

<b>INFORMACIÓN GENERAL</b>
<b>FINANCIAMIENTO: F.N.D.R.</b>
<b>MODALIDAD DE CONTRATO: SUMA ALZADA</b>
<b>FECHA ESTIMADA DE EJECUCIÓN DE OBRA</b> <b>FINES DE 2022</b>
<b>FECHAS DEL CONTRATO</b>
<b>INICIO: 25 DE JULIO DE 2018</b>
<b>TÉRMINO: 03 DE ABRIL 2019</b>

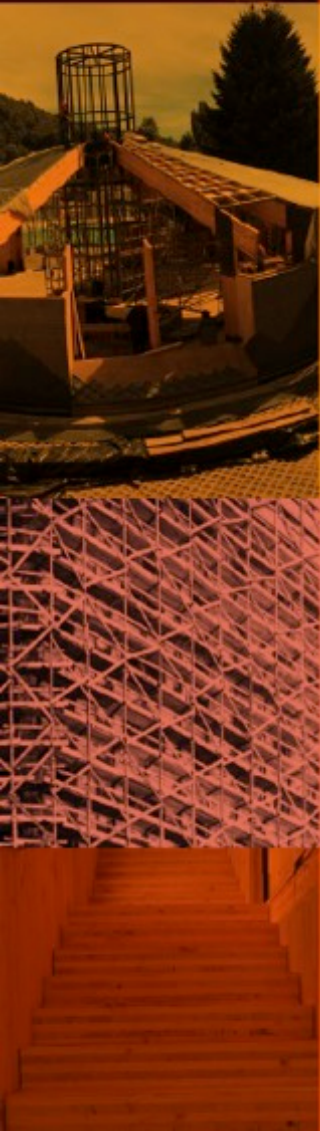

**DISEÑO:  
REPOSICIÓN ESCUELA MIGUEL HUENTELÉN**  
Comuna de Collipulli



# Diseños en ejecución

**INVERSIÓN**  
**M\$ 160.750**

**SUPERFICIE**  
**4,016 m<sup>2</sup>**

<b>INFORMACIÓN GENERAL</b>
<b>FINANCIAMIENTO: F.N.D.R.</b>
<b>MODALIDAD DE CONTRATO: SUMA ALZADA</b>
<b>FECHA ESTIMADA DE EJECUCIÓN DE OBRA</b> <b>2021</b>
<b>FECHAS DEL CONTRATO</b>
<b>INICIO: 16 DE MAYO DE 2019</b>
<b>TÉRMINO: 22 DE ABRIL 2020</b>



Dirección de  
Arquitectura  
Ministerio de  
Obras Públicas

Gobierno de Chile

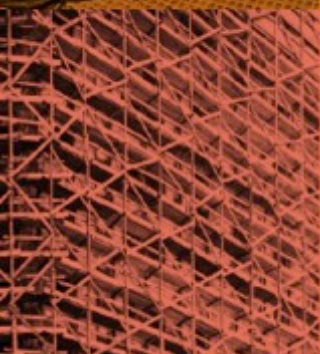

## DISEÑO: REPOSICIÓN ESCUELA SALVADOR ALLENDE DE PAILAHUEQUE

Comuna de Ercilla



# Diseños en ejecución

INVERSIÓN

**M\$ 101.000**

SUPERFICIE

**2,006 m<sup>2</sup>**

### INFORMACIÓN GENERAL

FINANCIAMIENTO: **SECTORIAL- MINEDUC**

MODALIDAD DE CONTRATO: SUMA ALZADA

FECHA ESTIMADA DE EJECUCIÓN DE OBRA

**2021**

### FECHAS DEL CONTRATO

INICIO: **08 DE ABRIL DE 2019**

TÉRMINO: **24 DE NOVIEMBRE 2019**





Dirección de  
Arquitectura  
Ministerio de  
Obras Públicas

Gobierno de Chile

## DISEÑO: REPOSICIÓN TERMINAL DE BUSES HUALPÍN

Comuna de Teodoro Schmidt



# Diseños en ejecución

INVERSIÓN

**M\$ 33.300**

SUPERFICIE

**222 m<sup>2</sup>**

INFORMACIÓN GENERAL

FINANCIAMIENTO: **F.N.D.R.**

MODALIDAD DE CONTRATO: SUMA ALZADA

FECHA ESTIMADA DE EJECUCIÓN DE OBRA

**FINES DE 2020**

FECHAS DEL CONTRATO

INICIO: **26 DE MARZO DE 2019**

TÉRMINO: **03 DE DICIEMBRE 2019**



**Chile**  
en marcha