

Liceo técnico profesional Huturi

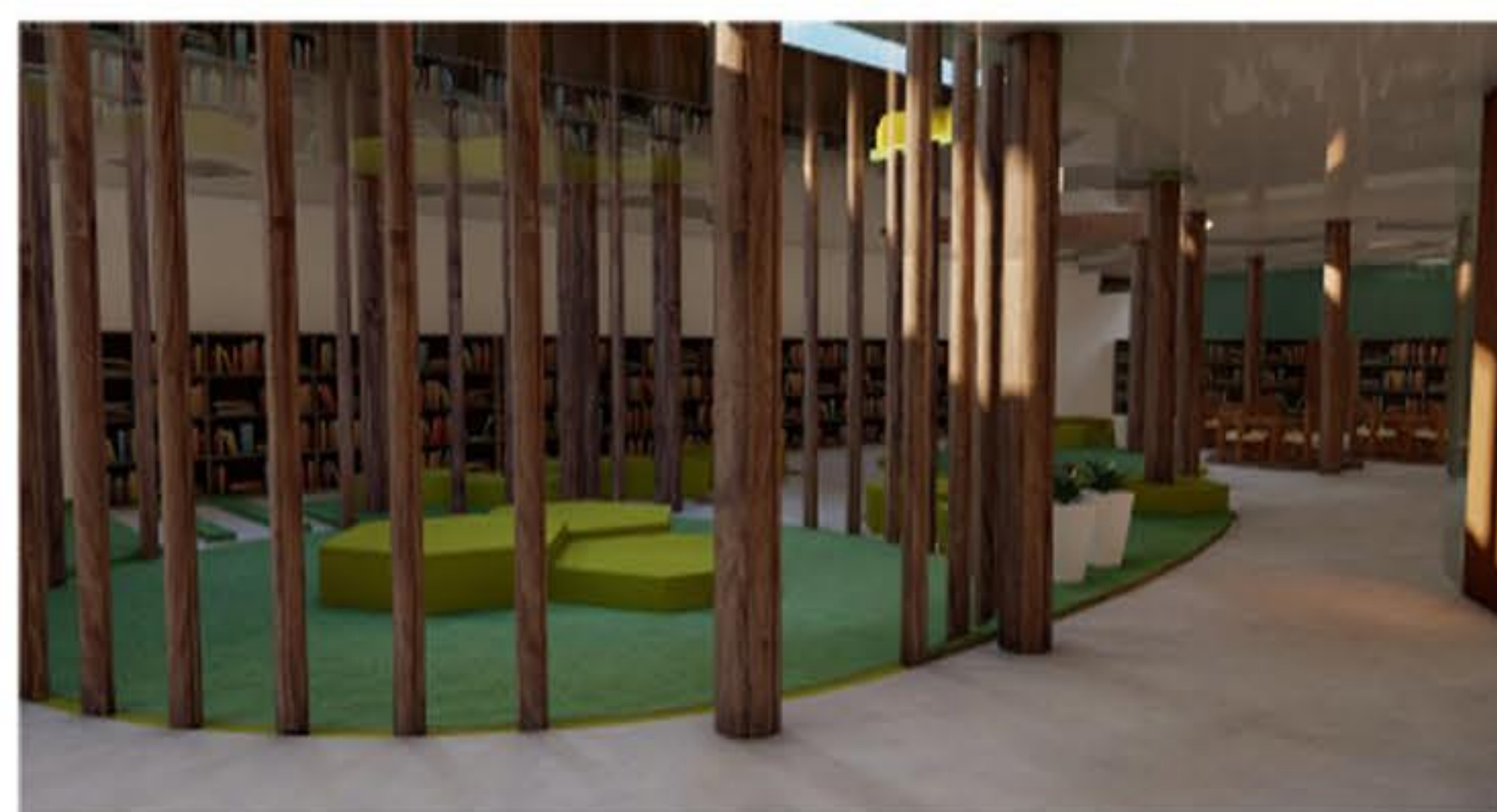

El proyecto surge para enaltecer el ciclo vital del agua y la preservación de la cultura de los indígenas, dando una respuesta hacia la problemática encontrada en el sector. Localizados en un sector donde es latente la crisis ambiental, esta comunidad da como respuesta la implementación del atrapanieblas, tal como su nombre lo dice lo que se realiza es la captación de las nieblas, iniciando el proceso para dar como resultado el almacenamiento de esta misma en estado líquido.

Nuestro proyecto tiene un enfoque hacia la agricultura en el cual se implementa una zona de atrapanieblas para el abastecimiento del liceo mismo al igual que unas huertas y laboratorios en el mismo campo. En el concepto de forma se presentan las cuatro etapas del proceso vital, las cuales serían: Evaporación, condensación, precipitación y filtración.

Dejando claro el enfoque, se logra encontrar una palabra la cual incluimos en el nombre del liceo la cual es HUTURI en lengua quechua - aimara (Kolla) que significa: manantial, ojo de agua. Da como resultado una forma que se adapta a la topografía, los módulos surgen en referencia a las viviendas indígenas de las tribus, como geometría principal se hace uso de la sección aurea complementándose de paralelas a las circunferencias y radios.

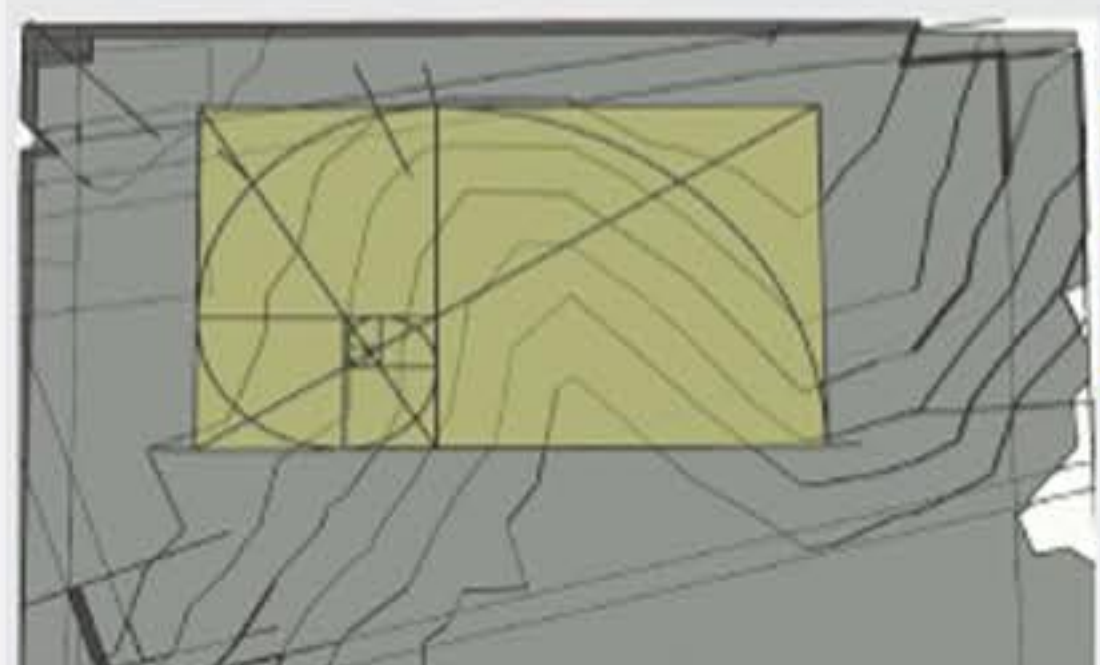

geometría principal:
sección aurea

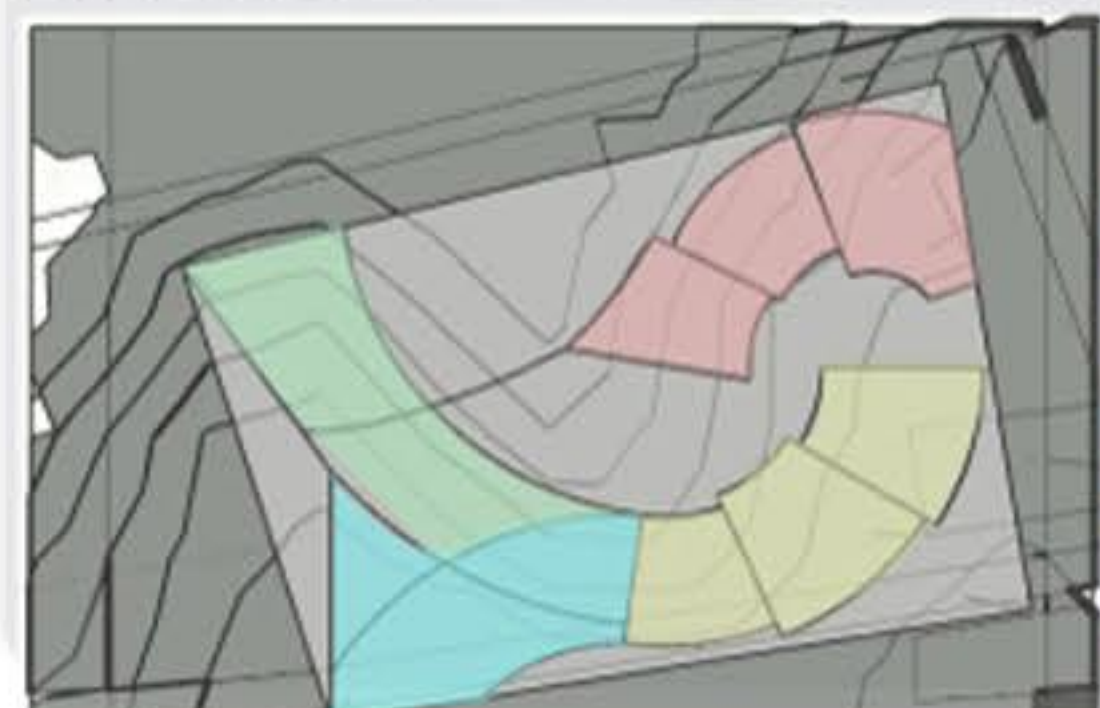

Evaporación
Condensación
Precipitación
Infiltración

PROGRAMA DE NECESIDADES

Z. DE ACCESO Y PARQUEADERO	2,711M ²
Z. BIBLIOTECA	1,600M ²
Z. AUDITORIO	1,100M ²
Z. ADMINISTRATIVA	1,500M ²
Z. AULAS	5,700M ²
Z. CONCEPTO Y ESPACIO PÚBLICO	8,700M ²
TOTAL	21,311M²

Planta segundo piso esc 1:1000



Planta tercer piso esc 1:1000



Sección norte - sur esc 1:500



Fachada norte esc 1:500

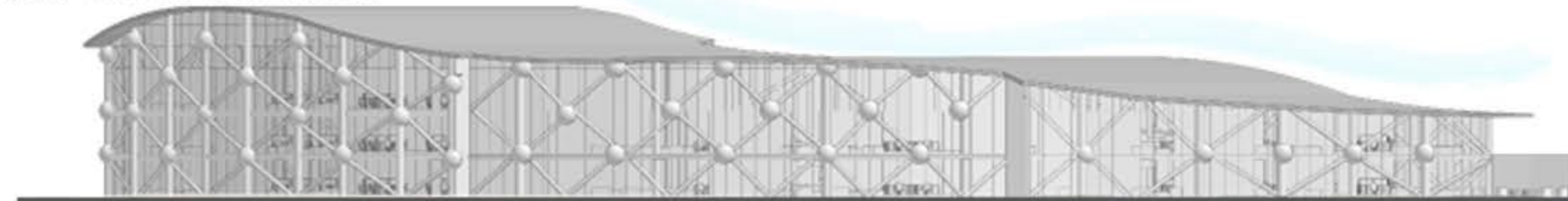

Planta emplazamiento esc 1:500



EMPLAZAMIENTO
ESC 1:500

ARQ5090