

El centro educacional de formación técnica profesional, se emplaza en la Isla de Tenglo, ubicado frente a la ciudad de Puerto Montt, teniendo como cualidad en ser la isla más septentrional del seno de la Isla de Reloncaví, separada solo por el Canal Tenglo.

A través del análisis paisajístico de la Isla se evidencia su importancia cultural dentro del patrimonio intangible de la décima región, actuando como un cordón umbilical incorporado del origen, cultura y patrimonio de asentamientos ancestrales que dieron origen a Puerto Montt.

Desde su apartado insular, enmarca una belleza natural vernácula propia del sur de Chile. Que intenta erigir el turismo y el desarrollo de la isla a través de nuevas construcciones.

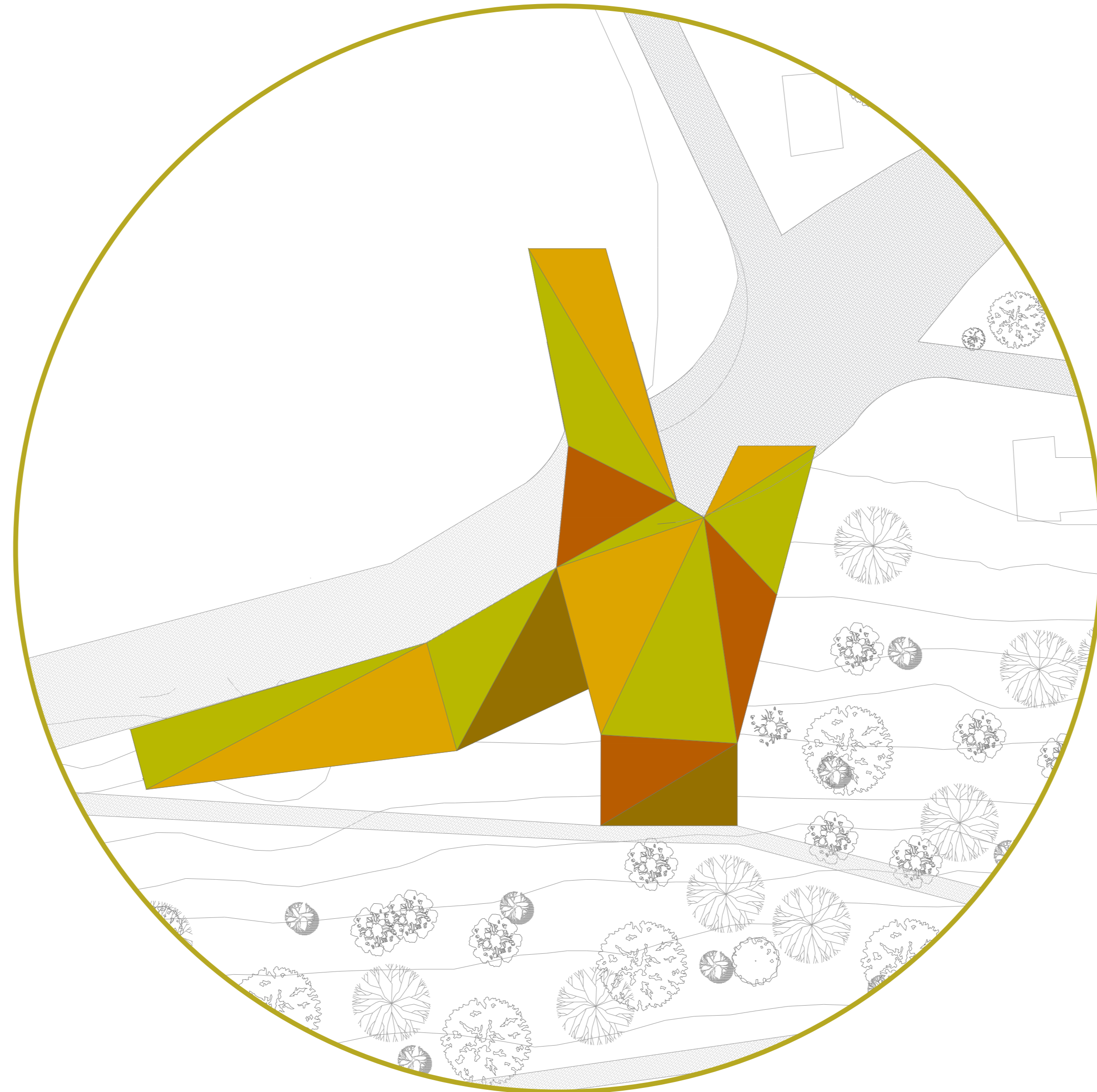
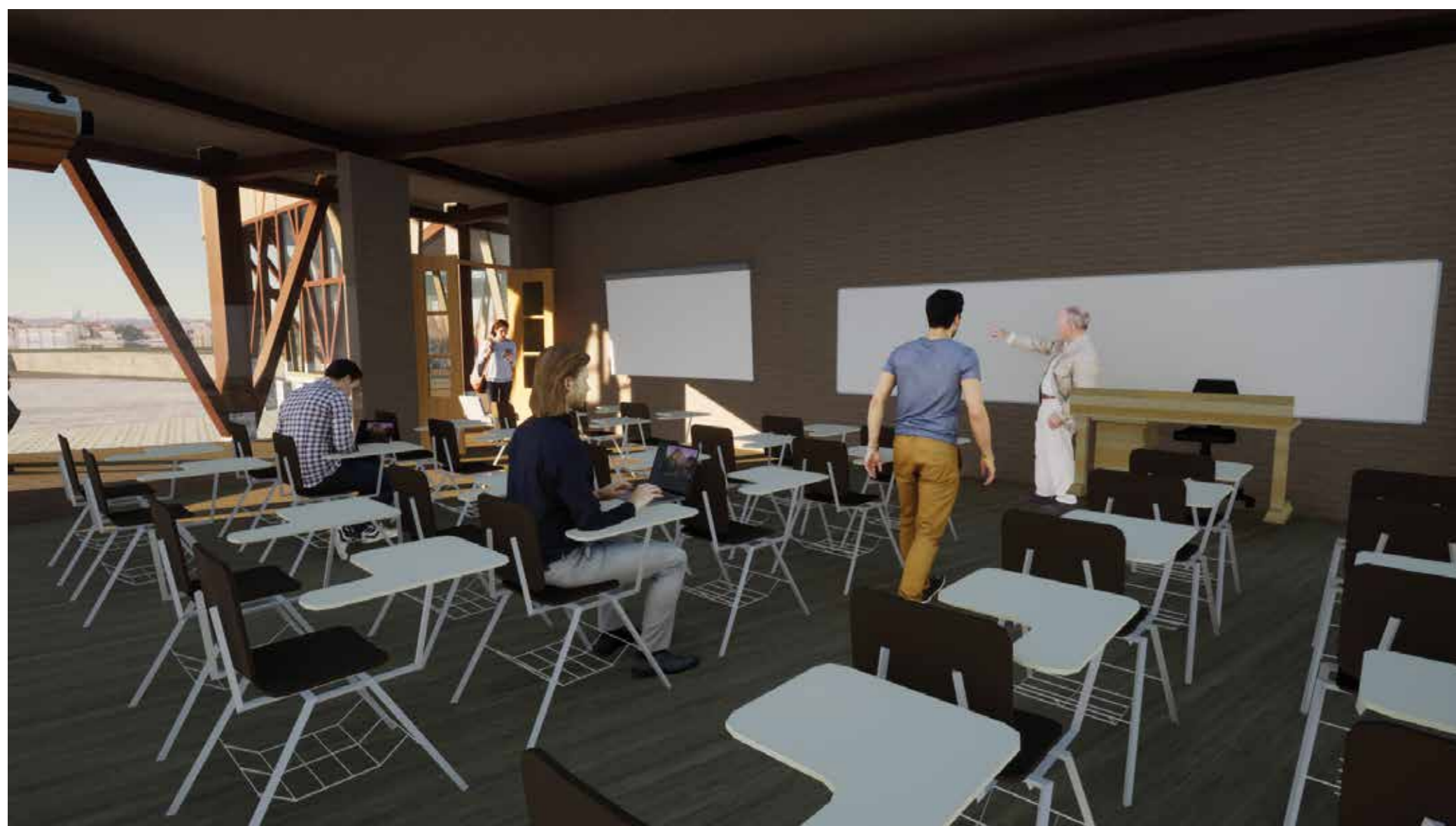
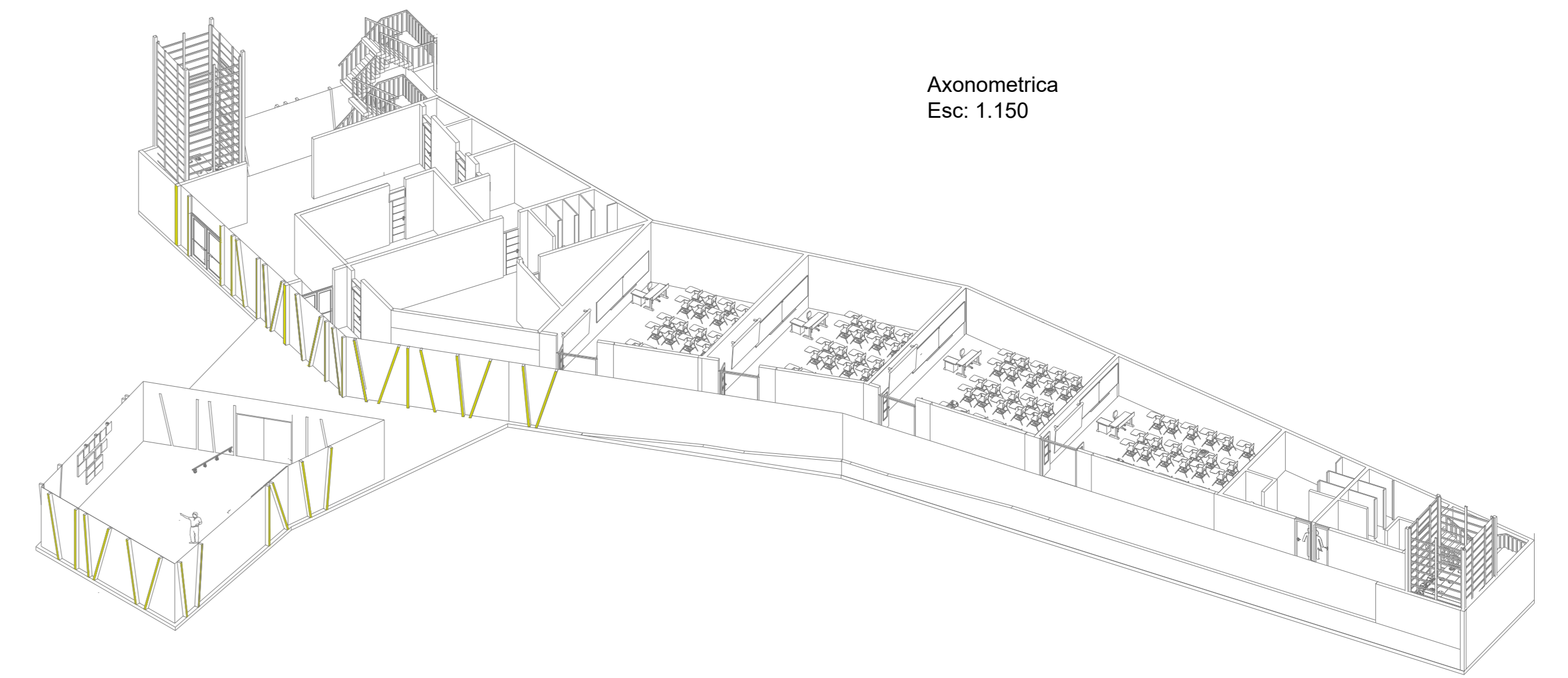

Planta baja

Consta de un espacio público museo, recepción, administración y aulas teóricas desde nivel de 7mo básico hasta 2do medio con una capacidad de 30 alumnos por sala.

La Distribución de estos espacios se proyectan a través de un eje, ayudando a ordenar y a conectar dichos recintos.

