

# LICEO TÉCNICO PATIO DE SAL

Barranca, Pichilemu, VI Región

La localidad se caracteriza por su actividad salinera, tradición heredada que se ha ido perdiendo a través del tiempo, es por esto que buscamos poner en valor esta fuente de trabajo.

El proyecto se emplaza frente a la ruta principal de Barrancas, La posición establece una relación directa con la producción de la sal, respondiendo a las proporciones de la cuadrícula salinera, y favoreciendo el viento sur que es primordial para el secado. La estructura proporciona liviandad al elevarse sobre el agua y la sal.

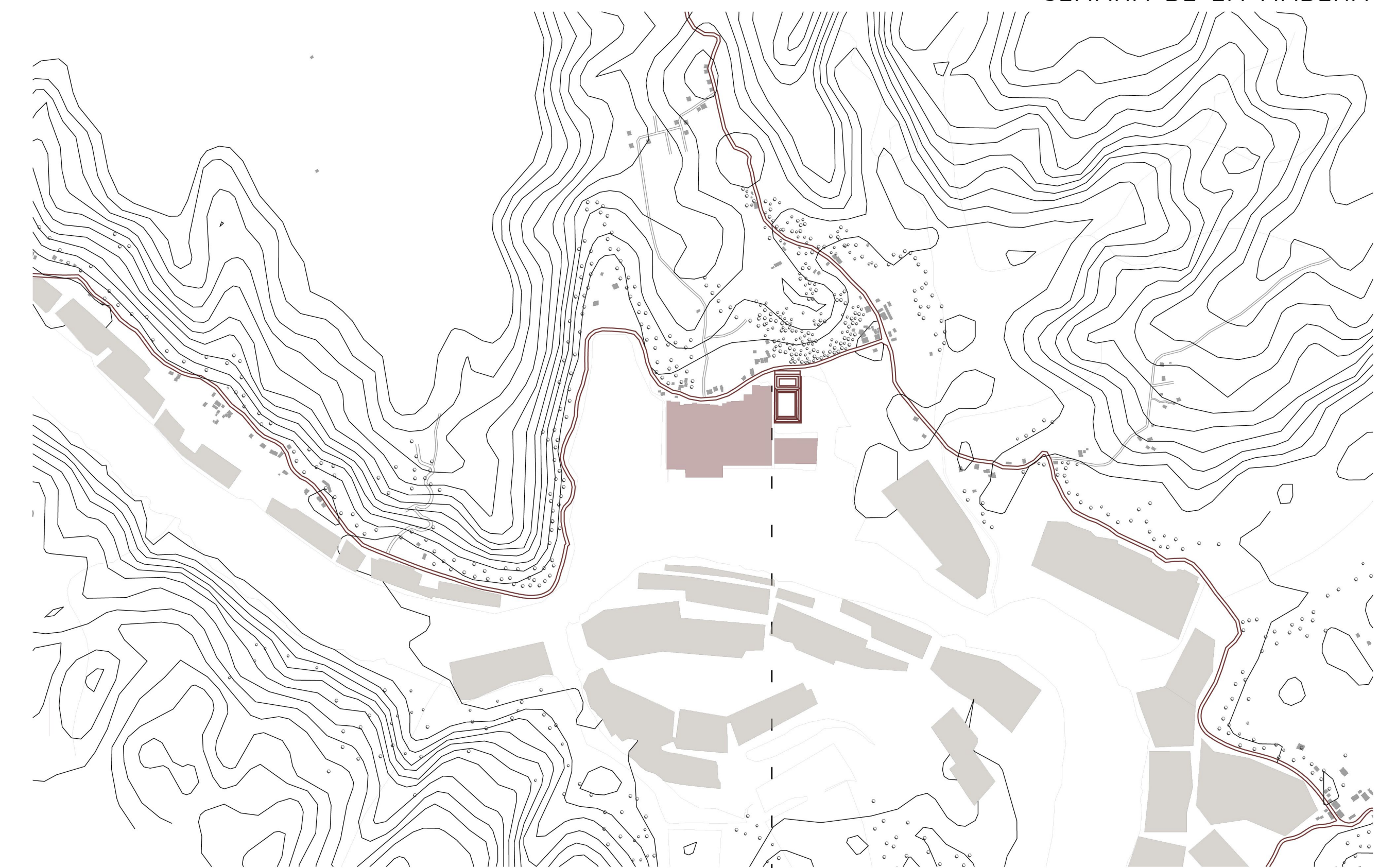

PLANO DE UBICACIÓN ESC. 1 / 10000

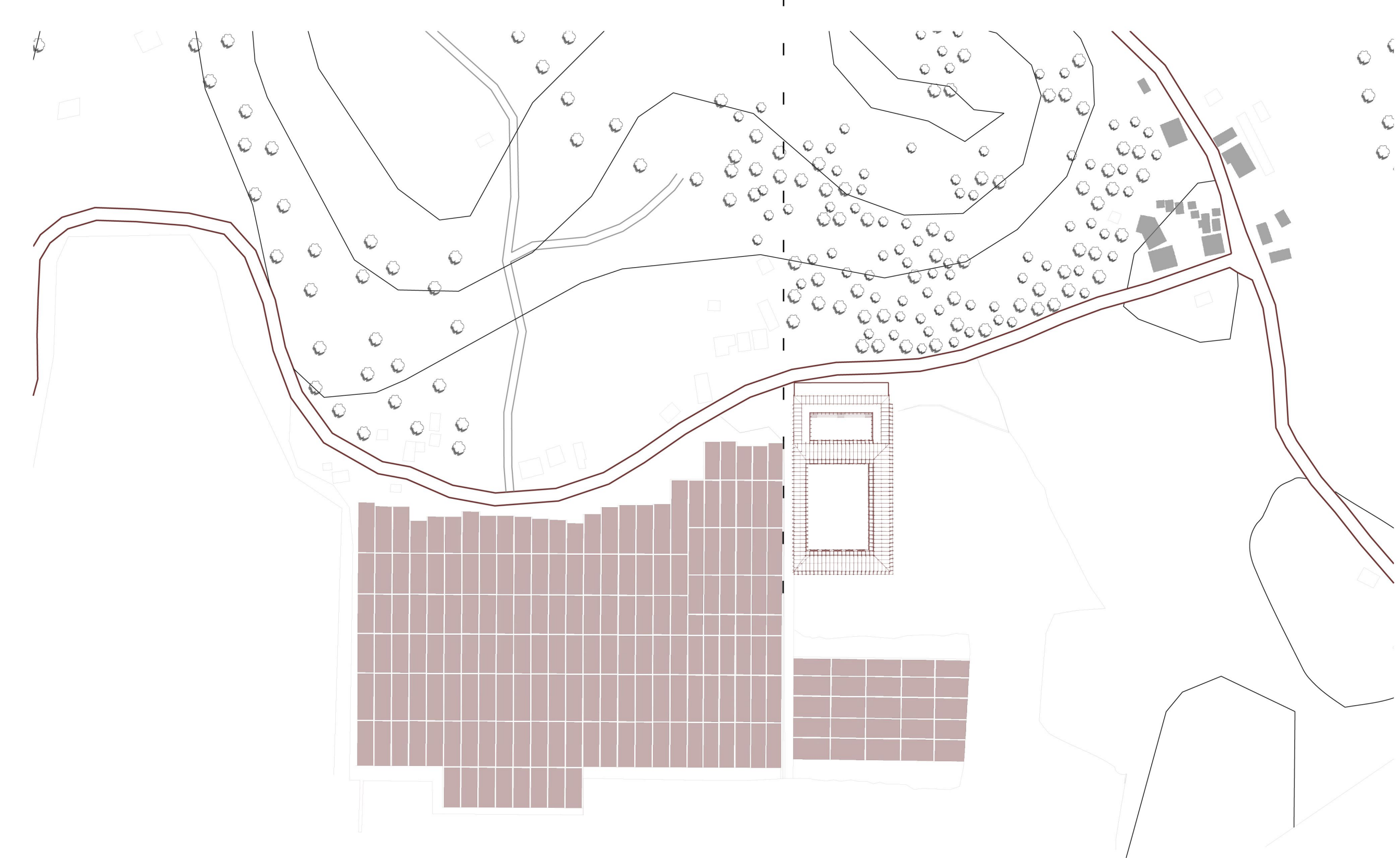

PLANO DE EMPLAZAMIENTO ESC. 1 / 2500