

CO-CONSTRUYENDO EN ESCENA

ESTABLECIMIENTO EDUCACIONAL TÉCNICO



EL OBJETIVO PRINCIPAL ES LA INTEGRACIÓN DEL PROGRAMA CULTURAL PRESENTE EN LOS ALREDORES DE LA POBLACIÓN DÁVILA AL ESTABLECIMIENTO EDUCACIONAL ESCUELA CONSOLIDADA DÁVILA POR MEDIO DE UNA OBRA NUEVA.

LA IDEA CENTRAL SE BASA EN LA CO-CONSTRUCCIÓN DE UN ANFITEATRO DE FORMA ELÍPTICA CON DOS ESCENARIOS COMO SITUACIONES ESTACIONALES, UNO LIGADO AL CONTEXTO DEL PARQUE CULTURAL Y EL SEGUNDO PROTEGIDO POR LA ESTRUCTURA. LA COMUNIDAD ES PUESTA EN ESCENA PARA QUE SE APROPIE DE SU ESPACIO, ES DE NUESTRO INTERÉS REHUIR DEL CARÁCTER AUTORITARIO DE LAS ANTIGUAS Y AÚN ACTUALES ESTRUCTURAS EDUCACIONALES OPTANDO POR EL DESARROLLO DE ESPACIOS QUE SIRVAN PARA ACTIVIDADES LIGADAS AL INSTINTO CREATIVO DEL SER HUMANO. EL ESTABLECIMIENTO TIENE CAPACIDAD PARA 520 ALUMNOS ENTRE ENSEÑANZA MEDIA Y TÉCNICA. EN CUANTO A LA EDUCACIÓN TÉCNICA PROFESIONAL SE IMPARTEN ESPECIALIDADES VINCULADAS AL ÁREA

AUDIOVISUAL Y DE LAS COMUNICACIONES; Y UNA GAMA DE TALLERES DE CARÁCTER ARTÍSTICO QUE CONTEMPLAN EL DESARROLLO DE LAS ARTES ESCÉNICAS Y CIRCENSES. ADEMÁS, EL ESTABLECIMIENTO PRETENDE ESTAR ABIERTO A LA COMUNIDAD EXTERNA Y SIN CERRARSE A LA OPORTUNIDAD DE LLEVAR A CABO PROGRAMAS ALTERNATIVOS DADA LA FLEXIBILIDAD ESPACIAL DE SU ESTRUCTURA PRINCIPAL. LA UTILIZACIÓN DE LA MADERA ES FUNDAMENTAL PARA LLEVAR A CABO LA COEXISTENCIA DE DOS ESTRUCTURAS INDEPENDIENTES ENTRE SÍ, POR UN LADO, LA ESTRUCTURA GENERAL CONFORMADA POR UNA TRAMA PILAR-VIGA Y POR EL OTRO LA TRAMA DE CERCHAS LAMINADAS QUE DAN SOSTÉN AL VOLUMEN OVALADO.

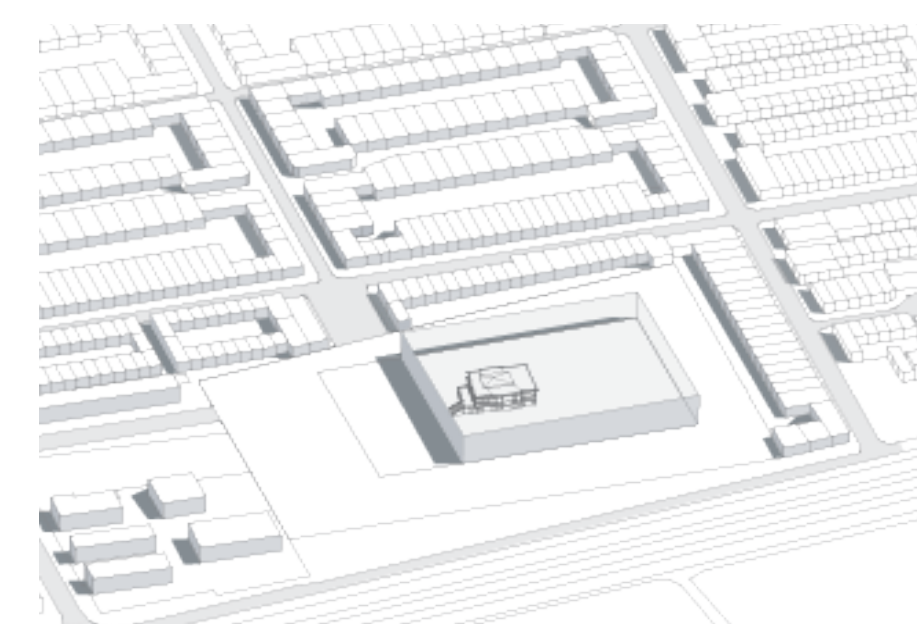

CUBO

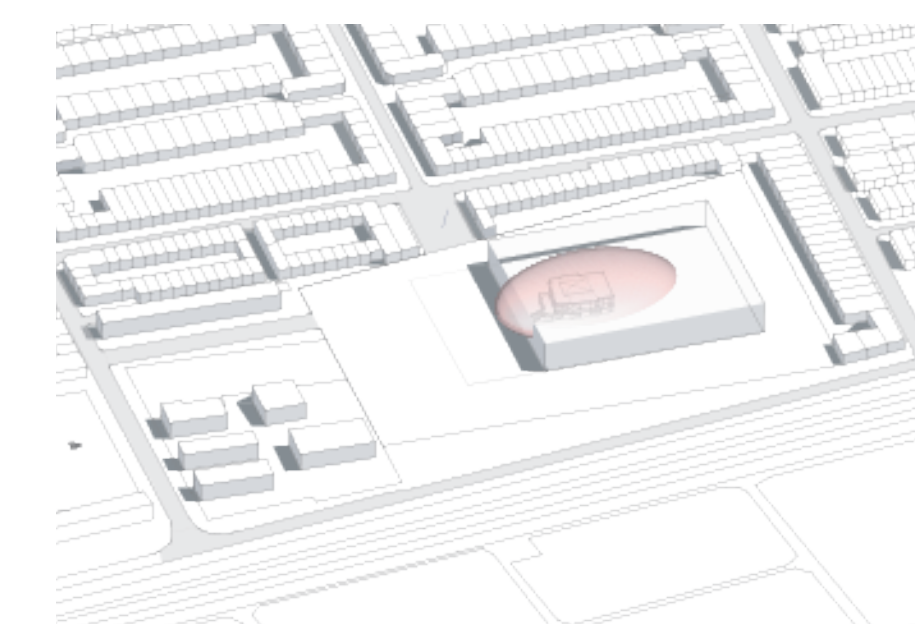

CUBO + VACIADO

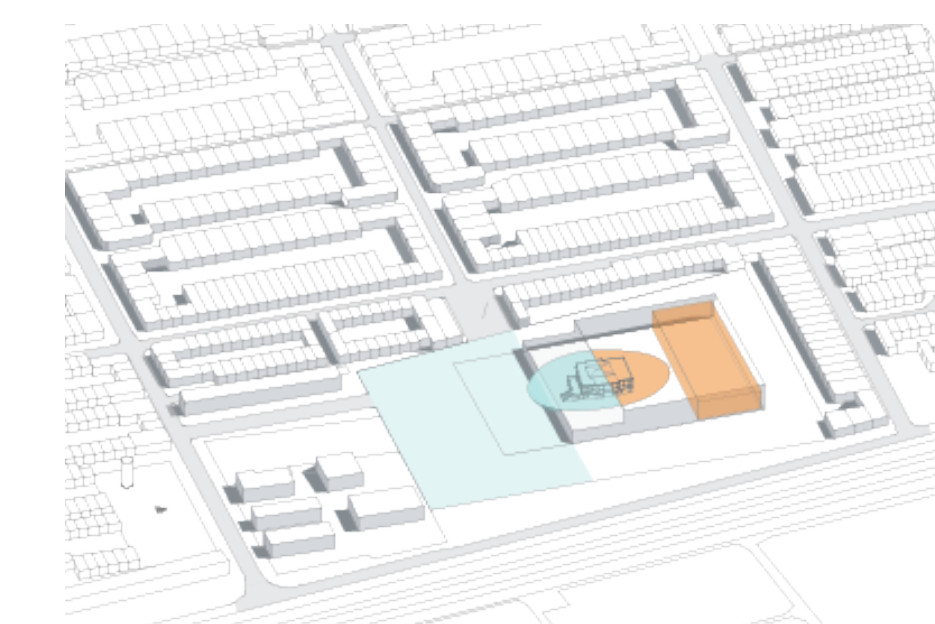

ESCENARIOS