

# POLITÉCNICO ELEVADO

La comuna de San Fernando posee 78.000 habitantes, está ubicada en la región de O'Higgins, es capital de la provincia de Colchagua. Su actividad económica fundamental es la agricultura, agroindustria y principalmente la viticultura. San Fernando al ser capital provincial es un foco principal para la educación de personas de toda la provincia, en particular sus comunas rurales. La mejora de un liceo industrial se vuelve una necesidad considerando la alta cantidad de población rural cercana, los estudios técnicos se vuelven una gran puerta de acceso para estudios superiores y trabajos profesionales, especialmente en el área de la agroindustria.

La idea principal es hacer un edificio que se eleve sobre un primer piso amplio y continuo, en la forma de un parque completo, creando diferentes situaciones y relaciones entre las distintas partes y niveles del proyecto. Esta relación también está presente con el entorno, generando una conexión visual y espacial de cercanía entre el peatón y la Avenida Manso de Velasco con el estudiante y el interior del recinto.

El proyecto busca innovar en el desarrollo tipológico de un proyecto educacional con un liceo abierto, en oposición al claustro común, integrado con la comunidad y abierto al paisaje. En un entorno urbano se juega por una propuesta de manzana libre. La imagen del proyecto está ligada a la agroindustria, máquinas y artefactos suavizados a través de la madera.

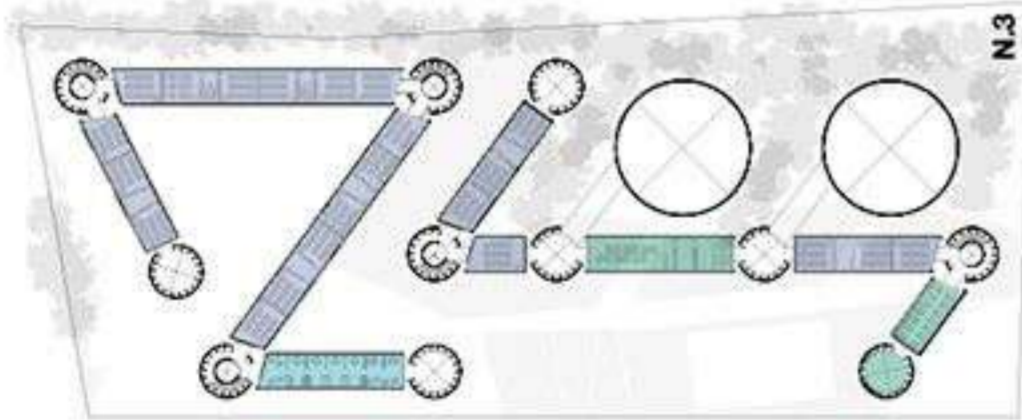
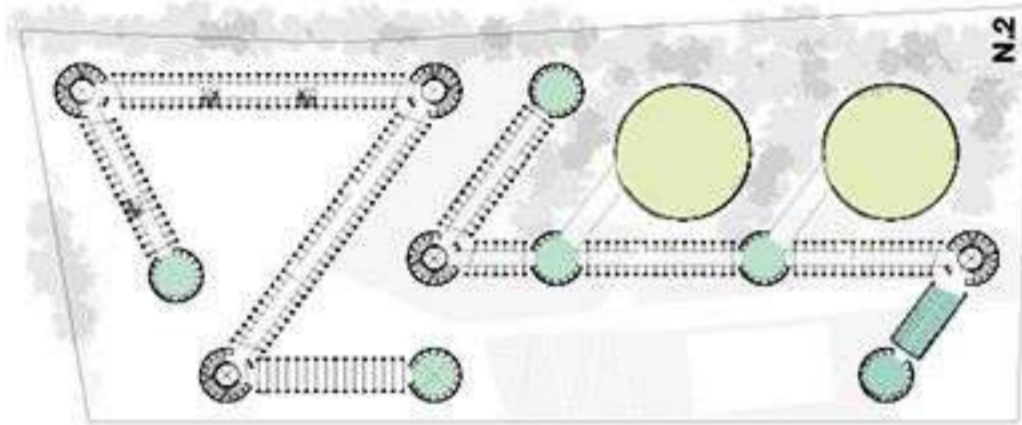
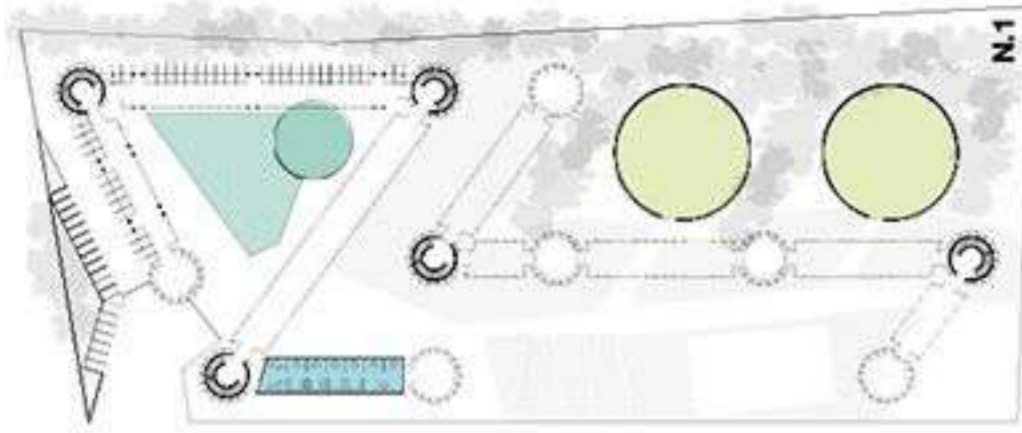

AREA 1: PLAZA ANFITEATRO + BIBLOTECA + CASINO 1.646 m<sup>2</sup>  
 AREA 2: ADMINISTRACION Y PROFESORES 643 m<sup>2</sup>  
 AREA 3: SALAS DE CLASES 1.848 m<sup>2</sup>  
 AREA 4: TALLERES DE EXTENSION 900 m<sup>2</sup>  
 AREA 5: TALLERES DE ESPECIALIDADES 3.520 m<sup>2</sup>

