

LICEO MEMORIAL CALETA CHOME

El Liceo de Investigación Marina ubicado en Caleta Chome se concibe como un refugio desde el interior de las ruinas de la ex ballenera Chome, con el fin de recibir a la comunidad, turistas y estudiantes apasionados por la investigación de la fauna marina y la riqueza del variado ecosistema de la península de la comuna de Hualpén.

La estructura soportante de madera con elementos prefabricados se posa sobre el terreno como resultante de la tectónica en pendiente típica del borde costero, abrazado por colinas y extendiéndose con una nave estructural para gestualizar el esqueleto de un gran cetáceo, dejando ver toda la espacialidad interior y la vida que ocurre allí dentro.

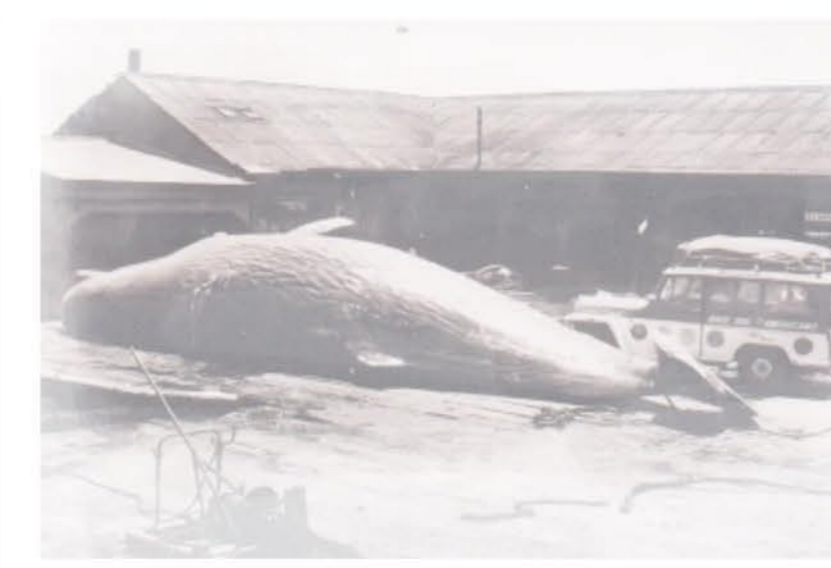

BALLENERA DE CHOME

La cacería de ballenas fue una de las principales actividades comerciales de la región hasta su cierre en el año 1981, debido a la prohibición de la caza de esta increíble especie. Hoy solo pertenece al imaginario del lugar.



RUINAS BALLENERA CHOME

En la actualidad las Ruinas de la ex-ballenera Chome es una de las principales atracciones turísticas de la zona, considerado patrimonio cultural.



INVESTIGACIÓN MARINA

Chome se ha convertido en uno de los lugares predilectos en el estudio de la fauna marina del País, debido a la temperatura y profundidad del océano en este sector, permitiendo la llegada de ballenas, delfines, lobos marinos, pingüinos, entre otros.



PESCA ARTESANAL

Principal actividad económica del pueblo Chome.

