



LICEO PLUVIAL

para la educación hidro-alimentaria

La región de la Araucanía posee una riqueza cultural y agrónoma heredada de su pasado indígena, la cual se ha visto amenazada en la actualidad por la producción agrícola del sector industrial. El monocultivo y las plantaciones a gran escala han desplazado las pequeñas producciones agrícolas locales, con el impacto ambiental que esto implica.

En este aspecto, la ciudad de Nueva Imperial, presenta una oportunidad precisa de emplazamiento por su cualidad de epicentro articulador entre dos territorios indígenas: Wentche (gente de los valles) y Lafquénche (gente del mar), trayendo como consecuencia un fuerte vínculo entre el agua y la tierra, siendo así el clima lluvioso de la zona una oportunidad de cultivo sustentable.

De este modo, el Liceo Pluvial promueve la concientización sobre esta oportunidad y el cómo se conciben los recursos que entrega el territorio, a través de la captación de aguas lluvias y la utilización de estas para poder nutrir y regar la tierra, convirtiéndose en un factor esencial de educación. Además, se busca complementar la extracción de recursos con una educación culinaria para la utilización de dichas materias primas, conformándose así un ciclo educativo agro-gastronómico.

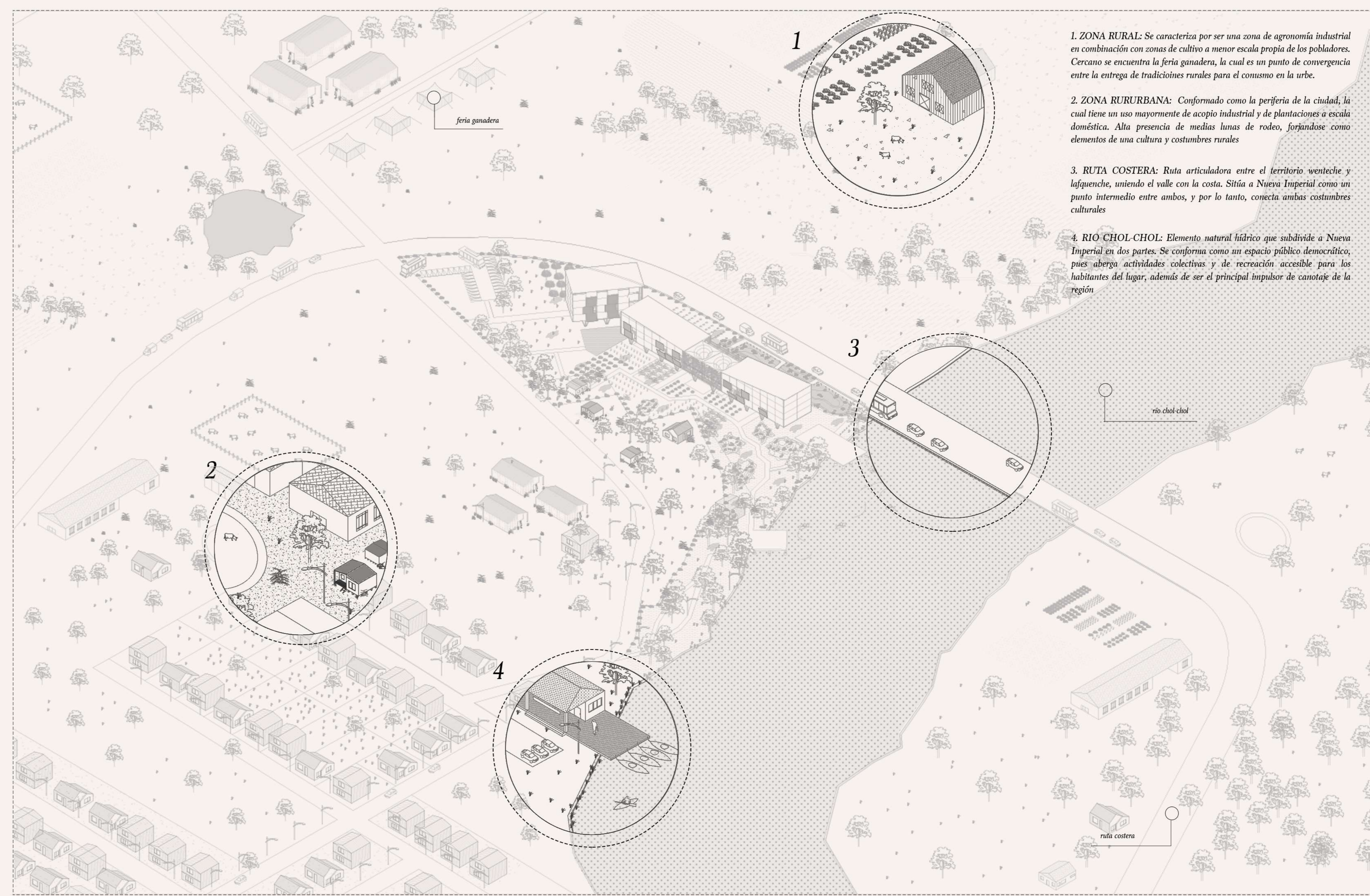
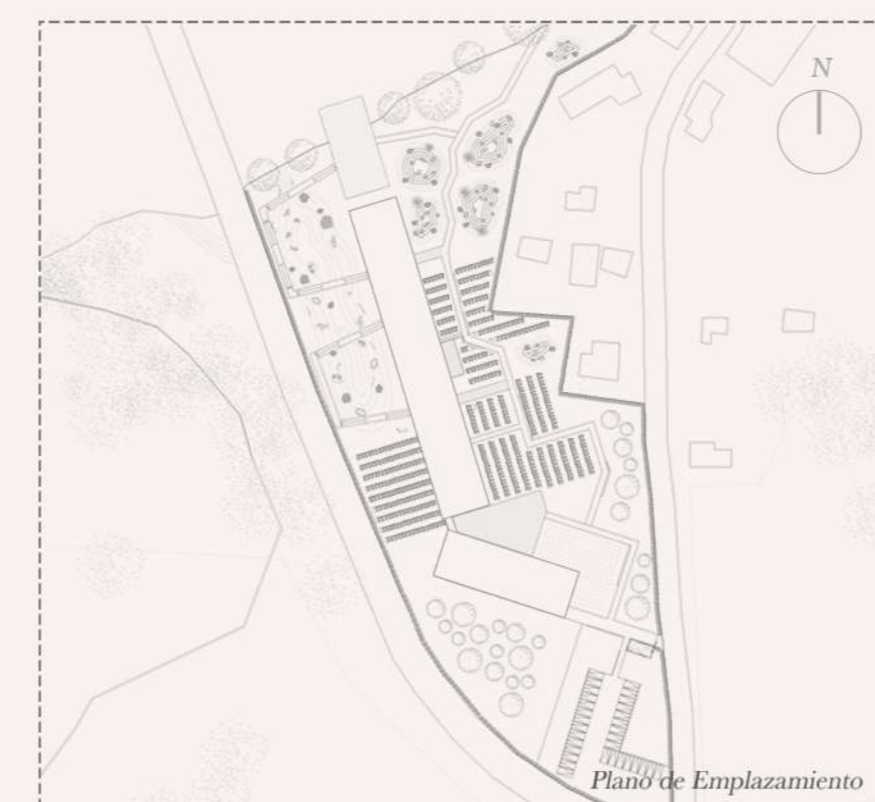
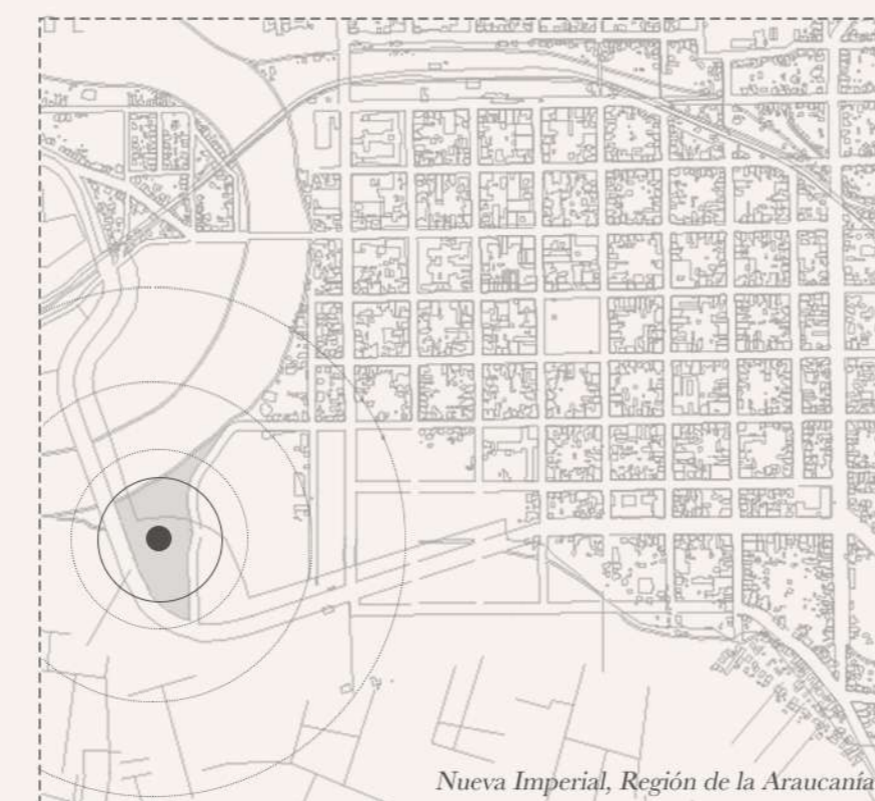
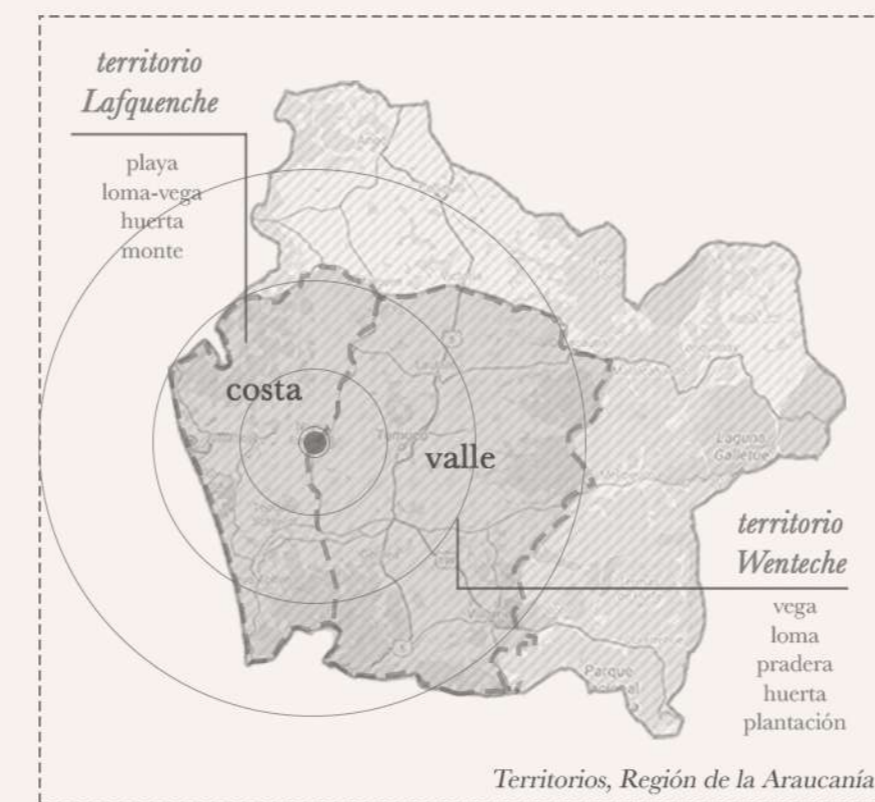

- ZONA RURAL:** Se caracteriza por ser una zona de agronomía industrial en combinación con zonas de cultivo a menor escala propia de los pobladores. Cercano se encuentra la feria ganadera, la cual es un punto de convergencia entre la entrega de tradiciones rurales para el consumo en la urbe.
- ZONA RURURBANA:** Conformado como la periferia de la ciudad, la cual tiene un uso mayormente de acopio industrial y de plantaciones a escala doméstica. Alta presencia de medias lunas de rodeo, forjándose como elementos de una cultura y costumbres rurales.
- RUTA COSTERA:** Ruta articuladora entre el territorio wentche y lafquénche, uniendo el valle con la costa. Sitúa a Nueva Imperial como un punto intermedio entre ambos, y por lo tanto, conecta ambas costumbres culturales.
- RÍO CHOL-CHOL:** Elemento natural hídrico que subdivide a Nueva Imperial en dos partes. Se conforma como un espacio público democrático, pues alberga actividades colectivas y de recreación accesible para los habitantes del lugar, además de ser el principal impulsor de canotaje de la región.

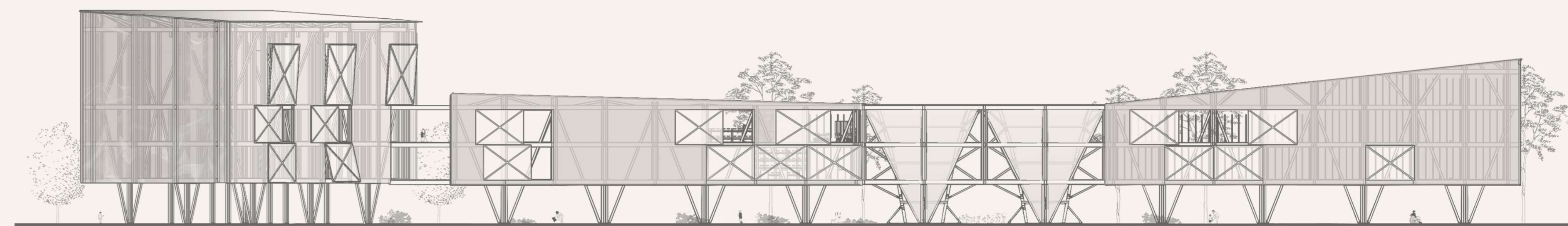

Elevación Nororiental