LICEO TECNICO DE MONTAÑISMO ANDINO
PUERTO NATALES CHILE

El proyecto acentúa la característica fundamental de comprender el paisaje hostil de la zona, enfocándose en LA montaña y el viento, encontrandose con los sentimientos y la fascinación de recorrer, sentir el viento que se introduce sin permiso en los espacios donde el viento siempre es el aire del viaje. En el proyecto no se evita ni controla el viento, mas bien se permite que recorra libremente los espacios del sector, aprovechando un recorrido a través de las edificaciones. Dentro de este recorrido se necesitan espacios de refugio de materiales nobles como la madera que entregan una pureza en el espacio sin competir con lo natural un volumen puro, frente la hostilidad del clima. Entregando espacios subversivos para ingresar y esconderse libremente en el confort y la calidez de la madera, después de recorrer la fantasía de la montaña.

PROGRAMA

El proyecto consiste en una cubierta diseñada a través de una membrasa de madera con pilares que toman este elemento pausando el recorrido sin control este lugar simboliza el movimiento caprichoso del viento buscando inmiscuirse por todos los espacios. el viento es un elemento hostil de la ciudad insertándose en el trayecto del proyecto, encontrándose con volúmenes puros que funcionan con una envolvente de madera protegiendo al espacio interior, unos refugios que resguardan el saber. Contrastando el movimiento del recorrido con la rigidez y pureza de los refugios. El techo como elemento principal de un imponente color que refleja parte de la tipología de la arquitectura de puerto natales la madera.

TIPOLOGIA

El proyecto consta de un elemento principal por medio de un patio central que dialoga con el exterior de forma inmediata reconociendo su entorno interactuando desde adentro hacia y afuera y viceversa, este recorrido a través de espacios de descansos permite vincular las aulas, oficinas, gimnasio, biblioteca y comedor, donde el pabellón de carácter administrativo controla el acceso abriéndose a este recorrido libre y caprichoso como el viento.

UBICACIÓN

RECORRIDO

RECINTOS

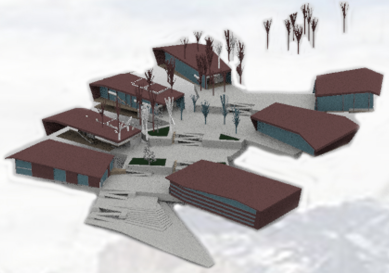

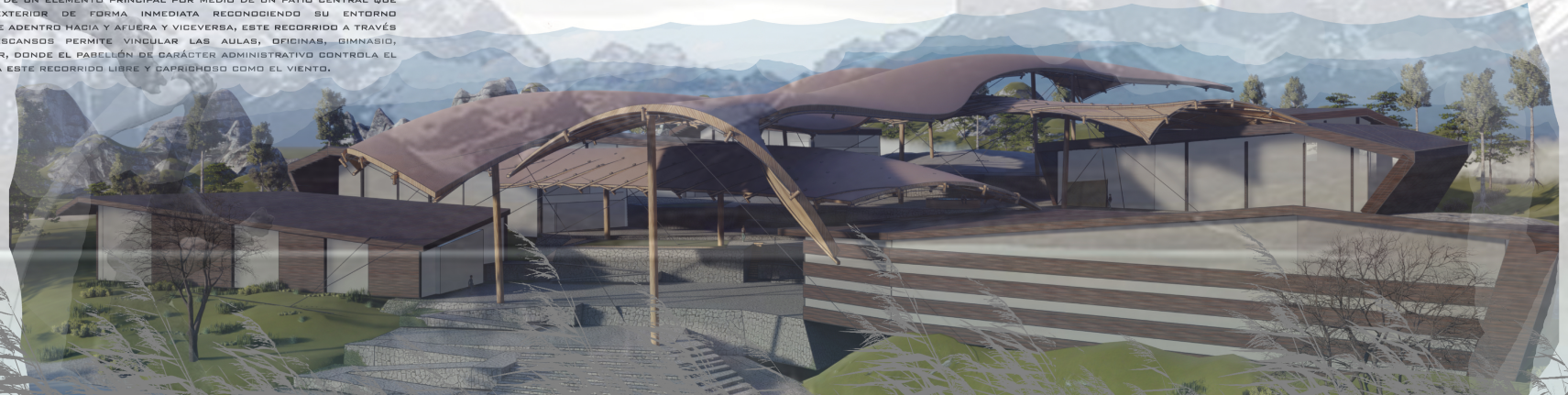

LAMINA 1 EQUIPO ARQ7175