

LICEO "PENSADORES LATINOAMERICANOS"

El Liceo "Pensadores Latinoamericanos" es una apuesta por un nuevo modelo educativo innovador capaz de crear espacios donde los alumnos puedan desarrollar su pensamiento crítico, estimulen su creatividad y se fomente la investigación, forjando individuos autónomos capaces de dirigir sus propios sistemas de aprendizaje. Este espacio educativo de formación técnica posee un diseño adaptable a cualquier región, topografía y clima, gracias a que es un proyecto 100% modulado. En esta propuesta el emplazamiento se localiza en la comuna de Vallenar, región de Atacama, Chile, debido a que se hizo un intensivo análisis de la región y se encontró que la zona presenta un déficit de equipamiento educativo. El proyecto va más allá y se plantea como un plan maestro que incluye el liceo y un parque anexo, que es una extensión del parque Quinta Valle, consolidando la zona como nodo urbano donde confluyen múltiples actividades como educativas, recreativas y de comercio, consiguiendo con esto una mayor cohesión social y un alto sentido de pertenencia e identidad.



COMUNA DE VALLENAR

MAPA DE CHILE



DESPLANTE DE TERRENO

BLOQUES DE ACTIVIDADES

CIRCULACIONES

PAISAJISMO



FACHADA NORTE ESC. 1:500

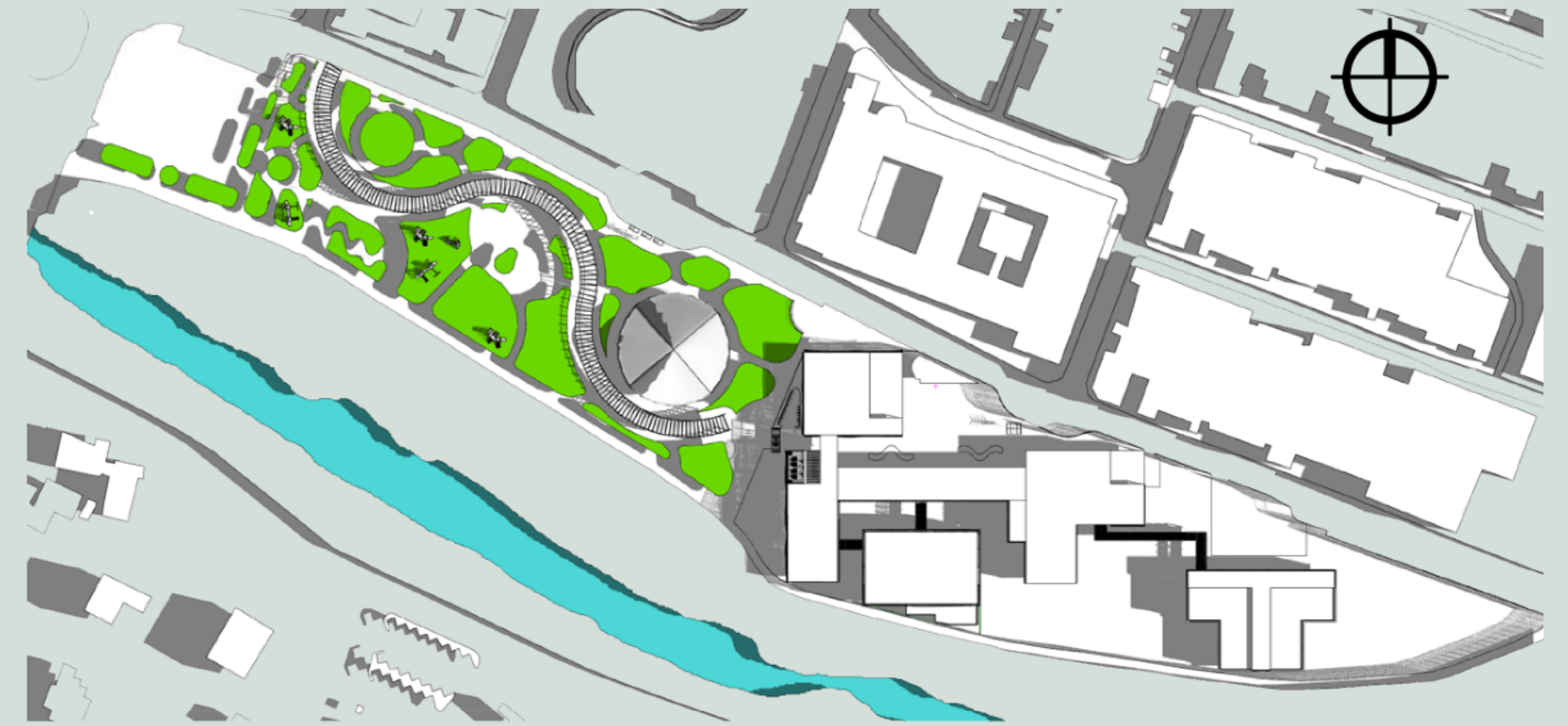

PLANTA DE CONJUNTO DE PLAN MAESTRO ESC. 1:650



PLANTA BAJA DE PLAN MAESTRO ESC. 1:650