

# LICEO ALDEA EDUCATIVA LONQUIMAY



## LUGAR:

EMPLAZADO EN UN VALLE CORDILLERANO AL ESTE DEL TÚNEL LAS RAÍCES. ZONA QUE EN INVIERNO DEBIDO A SU CONDICION QUEDA INCOMUNICADA DE OTROS CENTROS URBANOS.



## OPORTUNIDADES:

SILVOAGROPECUARIA/TURISTICA POTENCIADOS POR EL ENTORNO NATURAL. BOSQUES NATIVOS, CULTURA EXISTENTE Y EL PASO INTERNACIONAL TRASANDINO.



## PROBLEMATICAS:

AISLACION DE LA COMUNA POR CONDICIONES CLIMATICAS. (NIVEL DE NIEVE 1,5MTS Y -7° EN INVIERNO).

## ENFOQUE PROGRAMATICO:



## PATRONES PEHUENCHES A RESCATAR:



## IDEA DE PROYECTO:

### QUE

GENERAR VINCULO ENTRE EL SECTOR URBANO Y SECTOR RURAL.

### PARA

FORTALECER LA RELACION DE LOS HABITANTES DEL LUGAR (URBANO-RURAL) PERMITIENDO ASI EL TRASPASO DE SABIDURIA POR MEDIO DE LOS ESPACIOS DE INTERCAMBIO, APORTANDO AL DESARROLLO DE LA COMUNA.

### COMO

POR MEDIO DE UNA "ALDEA EDUCATIVA" QUE REINTERPRETA EL HABITAR CARACTERISTICO PEHUENCHE Y SUS PATRONES DE ASENTAMIENTO VINCULADOS POR LOS RECORRIDOS Y ESPACIOS DE REUNION.

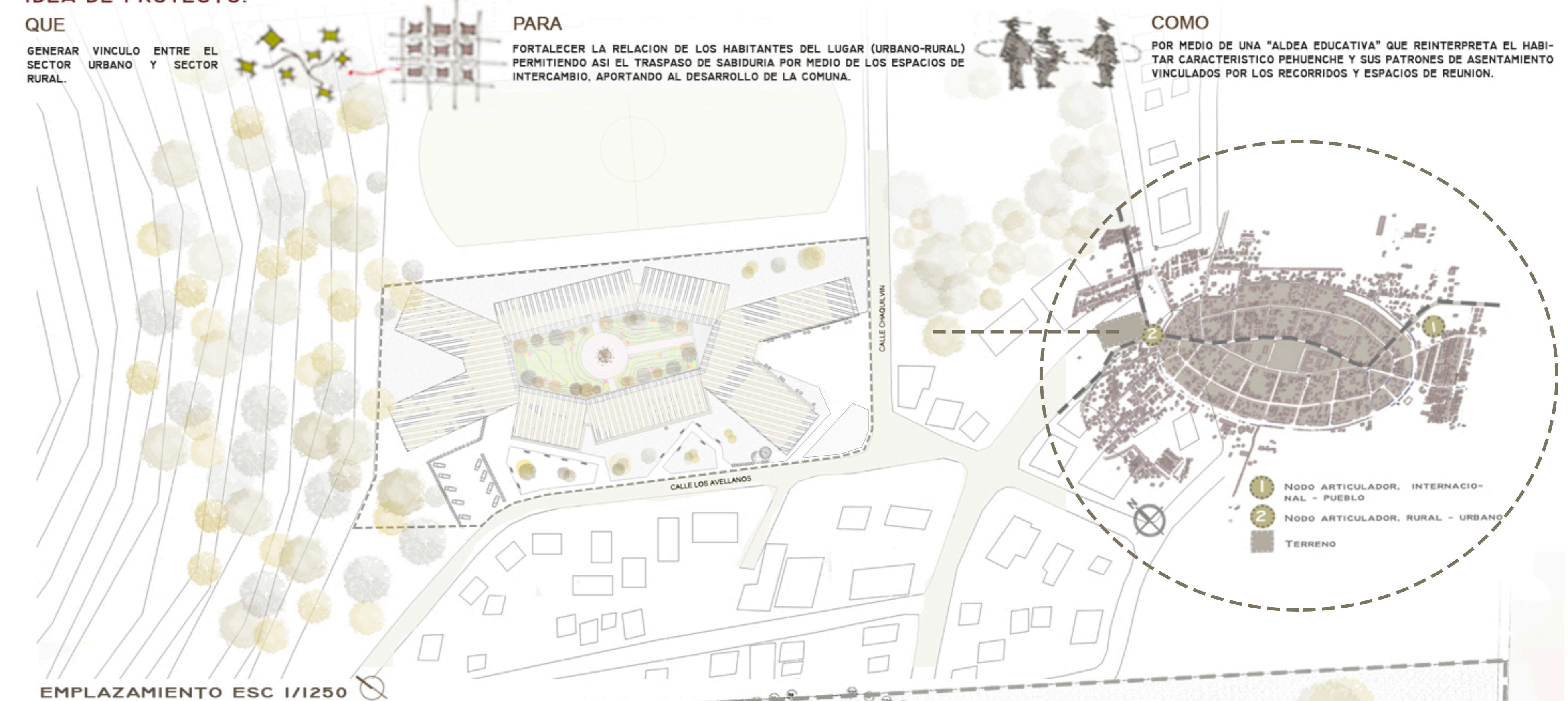

EMPLAZAMIENTO ESC 1/1250

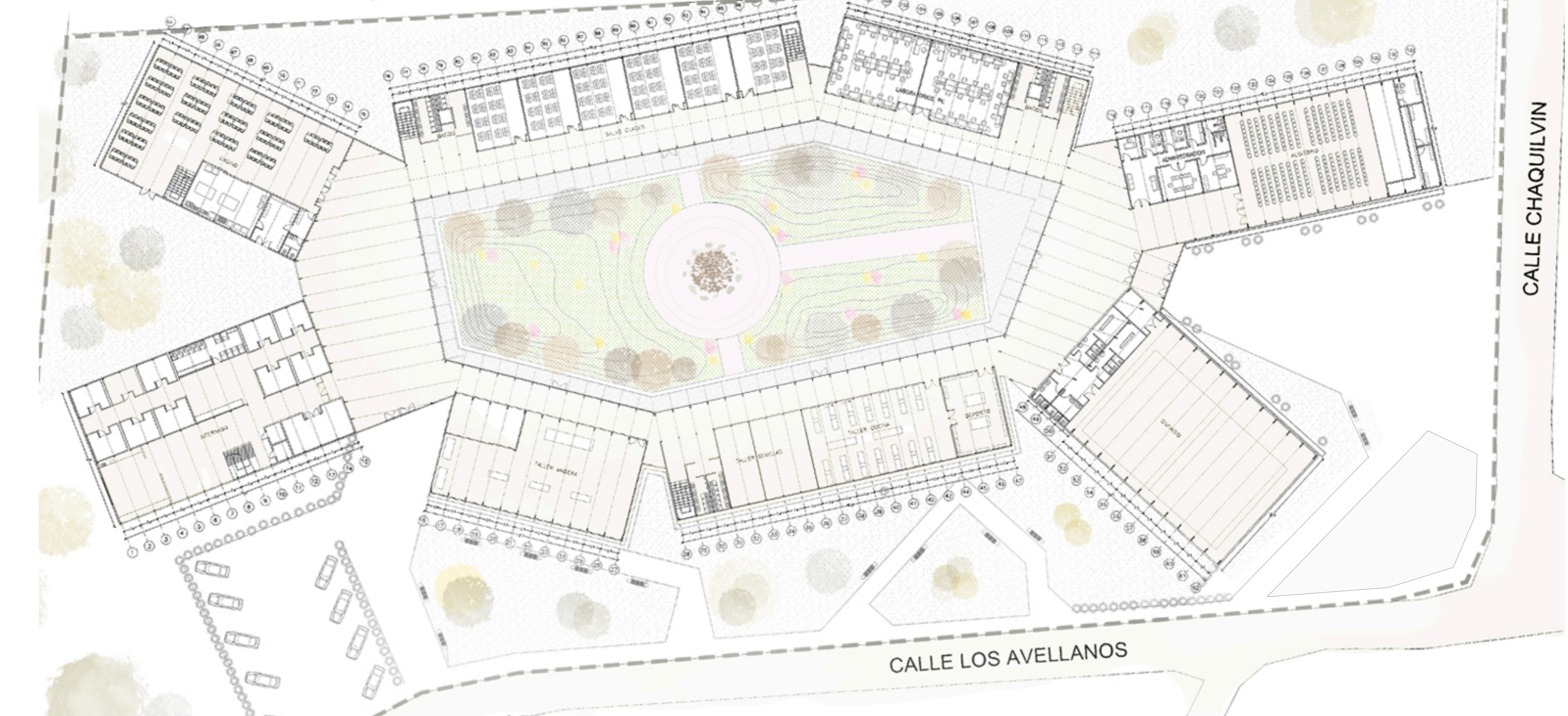

PLANTA ARQUITECTURA NIVEL I ESC 1/400