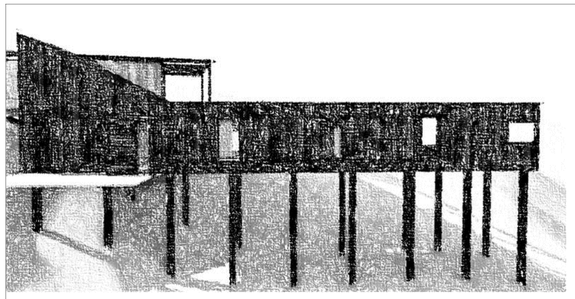

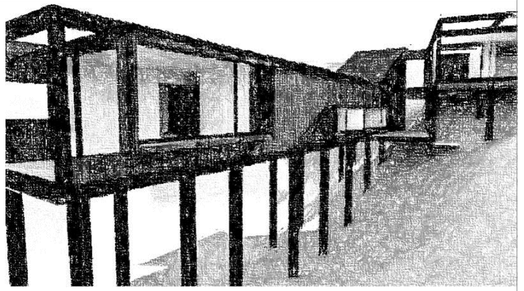

IMÁGENES PROYECTO

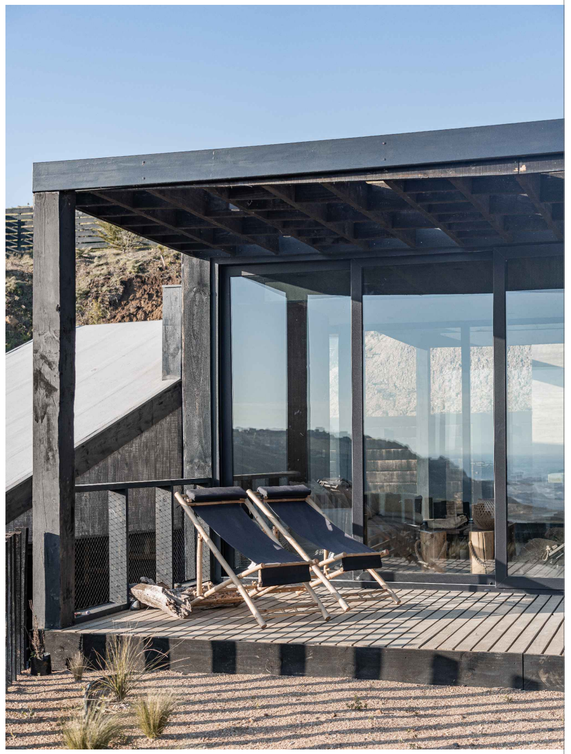
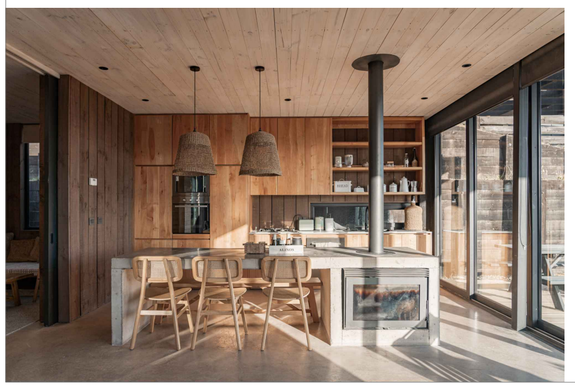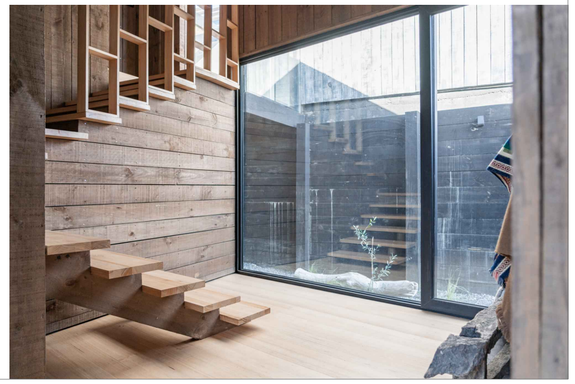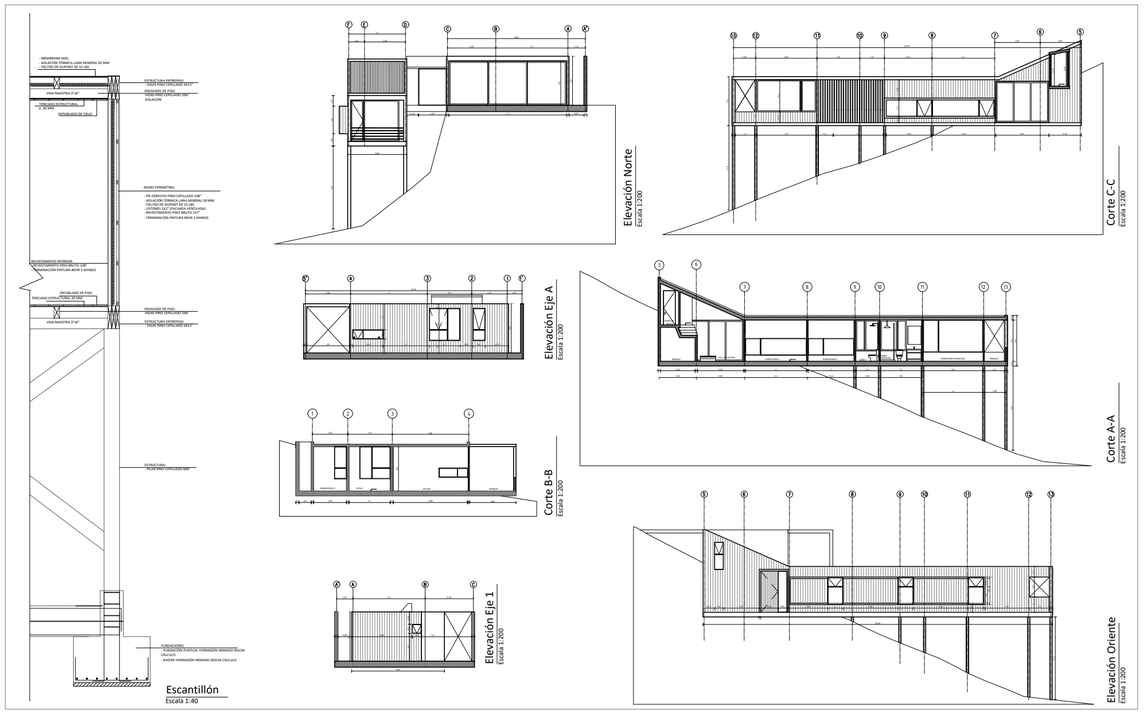
En el proyecto Casa HR, la madera fue fundamental para el desarrollo de la estructura soportante del volúmen que se suspende sobre la quebrada natural del terreno. Logrando salvar la altura de hasta 5 metros en la parte más desfavorable. Además se buscó lograr el menor impacto ambiental en la construcción, optando por pino insigne impregnado de los aserraderos locales.
Para el revestimiento exterior se definió madera de pino impregnado instalado como fachada ventilada, lo que funciona amortiguando los efectos por cambios de temperatura al interior de la casa.